

13 gute Gründe für AKZENT Hotels:

- ▶ über 90 Privathotels in ganz Deutschland und Österreich in den wichtigsten Urlaubsregionen und Städten zu finden
- ▶ über 300 spezielle Angebote nur für Gruppen
- ▶ kostenfreier Busparkplatz am Hotel
- ▶ fester Ansprechpartner zur Betreuung vor und während der Reise
- ▶ Gepäckservice auf das Zimmer (wenn gewünscht)
- ▶ aktive Unterstützung bei der Reiseorganisation
- ▶ Begleitung von kompetenten Reisebegleitern möglich
- ▶ Organisation von attraktiven Abendprogrammen
- ▶ gute Küche mit regionalen Spezialitäten
- ▶ mehrheitlich ist eine kostenlose Stornierung bis 6 Wochen vor Reiseantritt möglich
- ▶ wichtige Informationen für den Busfahrer
- ▶ alternative Programme für jedes Wetter

bus.akzent.de

- ▶ stets aktuelle Gruppenangebote auf einen Blick
- ▶ Sortierung nach Städten und Regionen möglich
- ▶ ständig aktuelle Sonderangebote
- ▶ Detailinformationen zu jedem Hotel und der Region
- ▶ Bilder und Text von Hotels und Regionen zum Downloaden
- ▶ und noch vieles mehr!

Hotline +49 (0) 5321 759140 Fax +49 (0)5321 759149
Spitalstraße 1 D-38640 Goslar
www.AKZENT.de info@akzent.de

Entdecken



Erleben



Genießen

Gruppenreisen
2018/2019

Inhaltsverzeichnis

Ort	Region	AKZENT Hotel	Seite
Bad Hofgastein	Gaststeiner Tal, Österreich	Germania Gastein****	66 – 67
Bad Mergentheim	Franken	Vitalhotel König am Park***	32 – 33
Bad Tabarz	Thüringer Wald	Am Burgholz***S	12 – 13
Bad Tabarz	Thüringer Wald	Zur Post****	14 – 15
Bayreuth	Bayern / Oberfranken	Grunau****	34 – 35
Beckum	Münsterland	Höxberg****	16 – 17
Bispingen-Behrigen	Lüneburger Heide	Zur Grünen Eiche***S	02 – 03
Dettelbach	Franken / Fränkisches Weinland	Franziskaner****	36 – 37
Dörpen	Emsland	Borchers	04 – 05
Feldafing	Starnberger See / Fünfseenland	Alte Linde Wieling***S	38 – 39
Frankenberg	Sachsen	Frankenberg***	66 – 67
Garmisch-Partenkirchen	Oberbayern	Hotel & Gasthof Schatten***S	41
Gießen	Taunus / Hessen	Köhler***S	18 – 19
Görlitz	Oberlausitz / Niederschlesien	Am Goldenen Strauss***S	20 – 21
Graal Müritz	Ostsee	Residenz***S	10 – 11
Helmstadt	Franken / Fränkisches Weinland	Hotel-Gasthof Krone***	42 – 43
Hoyerswerda	Lausitz	Congresshotel Hoyerswerda	22 – 23
Lippstadt / Bad Waldliesborn	Nordrhein-Westfalen	Jonathan****	24 – 25
Lossburg	Schwarzwald	Hirsch***S	44 – 45
Muggendorf	Wiesenttal / Fränkische Schweiz	Goldner Stern****	46 – 47
Mühlhausen im Täle	Schwäbische Alb	Restaurant Höhenblick***S	48 – 49
Nesselwang	Allgäu	Alpenrose***	50 – 51
Neugattersleben	Nienburg (Saale) / Sachsen-Anhalt	Acamed Resort***S	26 – 27
Ostseebad Göhren	Insel Rügen / Ostsee	Waldhotel Göhren****S	06 – 07
Ottobeuren	Allgäu	Brauerei Hotel Hirsch***S	52 – 53
Rüdesheim/Assmannshausen	Rheingau	Bergs Alte Bauernschränke****	28 – 29
Rothenburg ob der Tauber	Franken	Schranne***	54 – 55
Schmalkalden	Thüringen	Aktiv & Vital Hotel Thüringen****	30 – 31
Schönberg	Bayerischer Wald	Antoniushof***S	56 – 57
Straubing / Aiterhofen	Niederbayern	Landgasthof Murrer***	58 – 59
Trebbin	Berlin / Potsdam	Parkhotel Trebbin***	08 – 09
Walldürn / Reinhardsachsen	Odenwald	Frankenbrunnen****	60 – 61
Weingarten	Oberschwaben	Altdorfer Hof****	62 – 63
Wemding	Altmühltal	Meerfräulein***	64 – 65
Sweden Hotels			40
Ihre ideale Reiseorganisation – ONLINE auf: bus.akzent.de			68 – 69

Die online AKZENT Hotels Datenbank für Busreisen . . .

- . . . beinhaltet über 300 verschiedene, speziell für Gruppenreisen ausgelegte Pauschalangebote
- . . . erleichtert Ihre Reiseplanung durch die Auflistung von Sehenswürdigkeiten und Veranstaltungen
- . . . listet detaillierte Hotelinformationen auf
- . . . enthält druckfähige Bilder und Texte zum Herunterladen und Weiterverarbeiten
- . . . u.v.m.



Alle Rechte liegen bei dem AKZENT Hotels e.V. Für evtl. Druckfehler wird keine Haftung übernommen und können leider nicht ausgeschlossen werden. Alle angegebenen Preise sind erst nach einer schriftlichen Bestätigung gültig. Gestaltung: TMA TourismusMarketing GmbH, Spitalstraße 1, D-38640 Goslar, Tel.: +49(0)5321 7591 60, Fax: +49(0)5321 7591 69, www.tourismus-agentur.de | Fotos zu Teilen von: CECP Images; Bildnachweise Cover: © TMA GmbH, © BirgitMundtOsterw. - Fotolia.com, © Andreas Schild - Fotolia.com, © mojolo - Fotolia.com, © artfocus - Fotolia.com, © animaflorea - Fotolia.com, © Alexander Raths - Fotolia.com, © karepa - Fotolia.com, © Congress-Tourismus-Würzburg, Fotograf: A. Bestle, © Paul Beberich, Hotel Frankenbrunnen, Walldürn



Das Hotel

Kapazitäten

40 Doppelzimmer

6 Einzelzimmer

64 Betten

Restaurant

Deutsche u. regionale Küche bis zu 250 Personen

Veranstaltungsräume

5 Räume für 10 bis 250 Personen

Hoteleinrichtungen

Liegewiese / Terrasse, barrierefrei, zentrale Lage, seniorengerecht, familienfreundlich, Freizeitangebote

„AKZENTE“ für Gruppen

- ▶ Voucher-Akzeptanz
- ▶ Gepäckservice bis auf das Zimmer
- ▶ fester Ansprechpartner, der die Gruppe während des Aufenthalts betreut
- ▶ kostenfreie Stornierung bis 4 Wochen vor Anreise
- ▶ Busparkplatz direkt am Hotel
- ▶ für jeweils 20 zahlende Personen gewähren wir einen Freiplatz (Busfahrer generell frei, auch bei Gruppen unter 20 Personen).

Anfahrt

Sie erreichen unser AKZENT Hotel „Zur Grünen Eiche“ über die Autobahn A7 zwischen Hamburg und Hannover, Abfahrt Nr. 43 „Bispingen“.

Preise 2018 pro Tag und Person

inkl. MwSt. und Frühstücksbuffet

Doppelzimmer: ab 42,00 €

Einzelzimmer: ab 55,00 €

Von der Abfahrt fahren Sie Richtung Behringen, dann sind es noch ca. 1500 m bis zur Behringer Ortsmitte. Hier sehen Sie unser Hotel „Zur Grünen Eiche“ auf der rechten Seite.

Programmempfehlungen

- ▶ abendlicher Spaziergang „1.000 Schritte um das Hotel“ mit kleinem Sektumtrunk im Freien, für 10,00 € pro Person
- ▶ kalt-warmes regionales Spezialitäten-Bufferet ab 20,00 € pro Person
- ▶ stimmungsvoller Abend mit Live-Musik oder einem Alleinunterhalter, Gage: 10,00 € pro Person
- ▶ zu allen Programmen ist ein Getränkepaket (Bier, Wein, AFG) zubuchbar, für 5 Std. 20,00 € pro Person

Speiseempfehlungen

- ▶ Bispingen-Teller 10,00 €
Schweinebraten, Rotk., Salz.
- ▶ Niedersachsenteller 12,50 €
Tafelspitz, Rote Beete, Salz.
- ▶ Tagessuppe ab 3,00 € p. Pers.
- ▶ Dessert ab 4,00 € p. Pers.

Informationen für den Busfahrer

- ▶ der nächste Bus-Waschplatz sowie eine Buswerkstatt für Reisebusse ist 45 km entfernt - bei der Setra Neoplan in Hamburg

- ▶ es besteht die Möglichkeit den Busmüll zu entsorgen
- ▶ vor Ort auf dem hoteleigenen Busparkplatz: Scheiben waschen, Wassertankbefüllung
- ▶ Busparkplatz direkt am Hotel, Kapazität: 20 Reisebusse

Wir organisieren für Sie

... gerne auch speziell nach Ihren Wünschen.
Informationsmappe mit Vorschlägen auf Anfrage.

Stadt und Region

Sehenswürdigkeiten in Bispingen

Erleben Sie die einzigartige Welt der Heide im AKZENT Hotel „Zur Grünen Eiche“. Besuchen Sie das Jagdschloss und den Landschaftspark Iserhatsche, Ralf Schumachers Kart & Bowl Center oder den Heide-Park Soltau mit seinen zahlreichen Attraktionen.

Bispingen ist der ideale Ausgangsort für Wanderungen, Familienausflüge und Radtouren z.B. durch das Pietzmoor oder entlang des Heidschnuckenwegs. Vor allem in den Monaten August und September, wenn die Heide lila blüht, lohnt sich ein Ausflug nach Bispingen. Vom Wilseder Berg, der mit 169,2 m die höchste Erhebung Norddeutschlands ist, haben Sie einen herrlichen Blick über die Heidelandschaft bis hin nach Hamburg.

Im Weltvogelpark Walsrode tauchen Sie ein in die bunte Welt der Vögel. Tiere von Europa bis nach Afrika entdecken Sie im Serengeti-Park Hodenhagen. Und der Wild-Park Lüneburger Heide bietet Abenteuer mit Wolf, Bär und Co.

Ein Ausflug in die Heide lohnt sich das gesamte Jahr über!

„Die Highlights“ der Region

- ▶ Ralf Schumachers Kart & Bowl 1 km
- ▶ Landschaftspark Iserhatsche 2 km
- ▶ Heideort Schneverdingen 12 km
- ▶ Designer Outlet Soltau 15 km
- ▶ Heide-Park Soltau 15 km
- ▶ Soltau Terme 15 km
- ▶ Felto - Filzwelt Soltau 15 km
- ▶ Wildpark Lüneburger Heide 25 km
- ▶ Serengeti-Park Hodenhagen 35 km

- ▶ Schiffshebewerk Scharnebeck 37 km
- ▶ Weltvogelpark Walsrode 40 km
- ▶ Salz- und Hansestadt Lüneburg 40 km
- ▶ Hansestadt Hamburg 45 km
- ▶ Hundertwasserbahnhof Uelzen 50 km
- ▶ Universitätsstadt Bremen 85 km
- ▶ Zoo Hannover / Hamburg 90 km



Hotel Zur Grünen Eiche Rieckmann KG • Mühlenstraße 6 • D-29646 Bispingen-Behrigen

Ansprechpartner: Herr Ewald Krüger

Tel: +49 (0) 5194 9858 0 • Fax +49 (0) 5194 9858 199

www.hotel-behringen.de • info@hotel-behringen.de

Bildnachweis: © Thorsten Schier - fotolia.com



Programm 1

Saisoneroöffnungs- / Abschlussfahrt

Leistungen

- 2 x Übernachtung
- 2 x reichhaltiges Frühstücksbuffet
- 2 x Abendessen / Buffet
- 1 x Begrüßungsgetränk
- optional: 1 x Tanzabend mit Getränken (Bier, Wein, AFG) von 18.00 bis 1.00 Uhr zzgl. 20,00 € pro Person

Unsere Tipps

- Besuch der Porzellanmanufaktur Calluna
- Führung durch das landschaftlich eindrucksvolle Pietzmoor
- Besuch des Heidegartens in Schneverdingen
- Führung durch den Landschaftspark Iserhatsche – das Neuschwanstein des Nordens
- Designer Outlet Center Soltau

Preise*

- pro Person / Tag ab 57,90 €



Programm 2

Bei den Heideschnucken

Leistungen

- 3 x Übernachtung
- 3 x reichhaltiges Frühstücksbuffet
- 3 x Abendessen / Buffet
- 1 x Kutschfahrt / Erbsensuppe
- 1 x Pietzmoor und Heidegarten

1. Tag:

- Anreise mit Begrüßungscocktail
- 3-Gang Abendmenü oder Buffet nach Heider Art

2. Tag:

- reichhaltiges Frühstücksbuffet
- 1,5 Std. Kutschfahrt durch den Naturschutzpark Lüneburger Heide mit Erbsensuppe
- 3-Gang Abendmenü oder Buffet

3. Tag:

- reichhaltiges Frühstücksbuffet
- Führung durch das landschaftlich eindrucksvolle Pietzmoor

- Besuch des Heidegartens in Schneverdingen
- 3-Gang Abendmenü oder Buffet

4. Tag:

- reichhaltiges Frühstückbuffet
- Abreise

Preise*

- pro Person / Tag ab 61,00 €

Programm 3

Advent in der Heide

Leistungen

- 2 x Übernachtung
- 2 x Sektschlemmerfrühstück
- 1 x Begrüßungscocktail
- 1 x Enten 3-Gang-Menü
- 1 x Buffet

Preise*

- pro Person / Tag ab 57,90 €



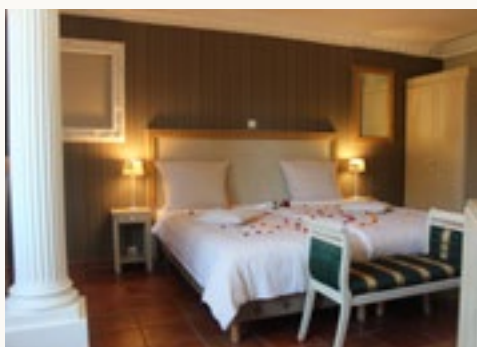

Das Hotel

Kapazitäten

39 Doppelzimmer

5 Einzelzimmer

85 Betten

Restaurant

Deutsche, regionale u. internationale Küche mit bis zu 90 Plätzen

Veranstaltungsräume

2 Räume für 50 bis 90 Personen

Hoteleinrichtungen

Sauna, Whirlpool, Kosmetikstudio, Restaurant, Fahrstuhl, Terrasse & überdachter Biergarten

„AKZENTE“ für Gruppen

- ▶ individuelle Arrangements
- ▶ fester Ansprechpartner, der die Gruppen vor & während der Fahrt betreut
- ▶ Kennenlern-Arrangements ab 3 Ü / HP p.P.:
Saisonzeit: EZ DZ
02.01.-31.03. 55,00 € 45,00 €
01.11.-22.12. 55,00 € 45,00 €
- ▶ Busfahrer frei
- ▶ ab 38 P. eine weitere Pers. frei im DZ

Preise 2018 pro Tag und Person

inkl. MwSt. und Halbpension
(3-Gang-Wahlmenü)

Saisonzeit	EZ	DZ
02.01.-31.03.	58,00 €	48,00 €
01.04.-31.10.	65,00 €	55,00 €
01.11.-22.12.	58,00 €	48,00 €

Programmempfehlungen

- ▶ regionales Buffet
- ▶ stimmungsvoller Abend mit Live- Musik- Alleinunterhalter
- ▶ „Okke der „singende Seemann“: 4 Std. 200,00 € pauschal
- ▶ Besichtigung der Meyer Werft
- ▶ Kostümführung im Jagdschloss Clemenswerth
- ▶ Führung im Berentzen Hof mit Verkostung
- ▶ Führung in der Festung Bourtange
- ▶ Hafenrundfahrt in Papenburg oder Leer
- ▶ Reiseleitung im Emsland, Ostfriesland, „ Störtebeker Tour“ & Niederlande
- ▶ Führung im Erlebnispark Emsflower
- ▶ Besuch eines Käsebauernhof mit Verkostung

- ▶ Besuch im Emsland Moormuseum
- ▶ Schulstunde „anno dazumal“
- ▶ Buchweizenpfannkuchen satt mit Moorwater
- ▶ geführte Boßeltour
- ▶ Leichtmatrosenabitur
- ▶ geführte Radwandertouren mit Sternfahrten

Bei allen Programmen

- ▶ jeweils mit Frühstücksbuffet und Halbpension
- ▶ Anreise im eigenen Bus oder PKW

Informationen für den Busfahrer

- ▶ Hoteleigener Busparkplatz
- ▶ Buswaschanlage 2 km
- ▶ Nächste Buswerkstatt in Lathen 12 km

Wir organisieren für Sie

- ▶ komplette Arrangements
- ▶ alle Wegbeschreibungen erhält der Fahrer vom Team vor Ort
- ▶ individuell ausgearbeitete Arrangements

Genießen Sie wohltuende Kosmetik- und Massageanwendungen nach Ihren Wünschen im hoteleigenen Wellnessbereich:

- ▶ Kosmetikbehandlungen, Massagen, Tages Make up individuell buchbar!

Stadt und Region

Sehenswürdigkeiten in und um Dörpen

- ▶ Hüvener Mühle, Sögel
- ▶ Meyers Mühle, Papenburg
- ▶ Erdöl-Erdgas-Museum, Twist
- ▶ Schifffahrtsmuseum, Haren
- ▶ Landwirtschaftsmuseum, Rhede
- ▶ Gut Düneburg, Haren
- ▶ Emslandmuseum, Lingen
- ▶ Kräuterhof Rosen, Geeste
- ▶ Gedenkstätte, Esterwegen
- ▶ Biebelgarten, Werlte
- ▶ Moorerlebnispfad, Esterwegen

„Die Highlights“ der Region

- ▶ Papiermuseum 3 km
- ▶ 1.000-jährige Linde 5 km
- ▶ Gut Altenkamp mit Gartenanlage 12 km
- ▶ Meyer Werft 16 km
- ▶ Zeitspeicher 16 km
- ▶ Von Velen Anlage 18 km
- ▶ Großsteingräber 20 km
- ▶ Jagdschloss Clemenswerth 21 km
- ▶ Emsland Archäologiemuseum 36 km
- ▶ Brennereimuseum und Burgmannshöfe 40 km
- ▶ Emslandmoormuseum 46 km
- ▶ Erlebnispark Emsflower 84 km



AKZENT Hotel Borchers • Neudörpener Straße 48-52 • D-26892 Dörpen

Ansprechpartner: Frau Kerstin Borchers de Freitas

Tel: +49 (0) 4963 91930 • Fax: +49 (0) 4963 9193111

www.hotel-borchers.de • info@hotel-borchers.de



Programm 1 (buchbar ab 18 Personen)

Maritim Tour pur

Emden-Papenburg & Holland auf der Spur

Leistungen**:

- ▶ 3 x Übernachtung
- ▶ 3 x emsländisches Frühstücksbuffet
- ▶ 2 x Abendessen 3-Gänge-Menü
- ▶ 1 x Abendessen 3-Gänge-Fischmenü
- ▶ Besichtigung der Meyer Werft
- ▶ Führung durch die Festung Bourtange
- ▶ ganztägige Reiseleiterin
- ▶ Hafenrundfahrt in Emden

- ▶ Betriebsführung mit Produktverkostung im Berentzen Hof
- ▶ Erlebniseinkauf im Hofladen
- ▶ Gastgeschenk

Lernen Sie die schönsten und interessantesten Ziele im Emsland und der Grenzregion im benachbarten Holland und in den hohen Norden kennen. Unternehmen Sie einen Ausflug durch die Festung Bourtange. Sie besichtigen die weltberühmte Meyer Werft. Größtes, überdachtes Trockendock der Welt. Hier werden die schönsten und größten Ozeanriesen der Luxusklasse gebaut. Erleben Sie eine interessante Hafenrundfahrt in Emden. Eine Betriebsführung mit Produktverkos-

tung & Gastgeschenk sowie ein Erlebniseinkauf im Hofladen erwartet Sie.

Möglichkeit hinzuzubuchen:

- ▶ Alleinunterhalter & Singender Seemann: 4 Stunden pauschal 200,00 €

Preise*:

- ▶ Doppelzimmer: 209,90 €
- ▶ Einzelzimmer: 249,90 €



Programm 2

(buchbar ab 18 Personen ganzjährig)

„Kapitänstour“: Anno dazumal & Traumschiffe auf der Spur

Leistungen**:

- ▶ 2 x Übernachtung
- ▶ 2 x emsländisches Frühstücksbuffet
- ▶ 1 x Abendessen 3-Gänge-Menü
- ▶ 1 x Grillessen vom Lavasteingrill
- ▶ Führung durch die Festung Bourtange
- ▶ Besichtigung der Meyer Werft

Bei einer Erlebnistour durch das mittlere Emsland und den Niederlanden werden Sie sicherlich viel Spaß haben. Unternehmen Sie eine Führung durch die Festung Bourtange.

Sie besichtigen die weltberühmte Meyer Werft. Größtes, überdachtes Trockendock der Welt. Das Besucherzentrum der „Meyer Werft“ bietet interessante Einblicke in den Schiffbau. Hier werden die schönsten und größten Ozeanriesen der Luxusklasse gebaut.

Im Anschluss ist eine lustige Schulstunde „anno dazumal“ angesagt.

Preise*:

- ▶ Doppelzimmer: 129,90 €
- ▶ Einzelzimmer: 149,90 €



Programm 3 (buchbar ab 18 Personen)

Sommerspecial Radwandern

Emsland Radwanderarrangement mit geführten Touren

(von April bis November)

Leistung**:

- ▶ 3 x Übernachtung
- ▶ 3 x Frühstücksbuffet
- ▶ 2 x Halbpension 2-Gänge-Menü
- ▶ 1 x 3-Gänge-Menü maritimes Fischessen
- ▶ 3 x Reisebegleitung auf den Radtouren durch einen Radwanderführer
- ▶ Führung durch die Festung Bourtange
- ▶ Kostümführung Schloss Clemenswerth
- ▶ Meyer Werft Besichtigung



Das Emsland, eine der schönsten Regionen Deutschlands lädt zu einem einzigartigen Raderlebnis auf ausgewählten Radreise-Routen ein. Dank der flachen Landschaft, des milden Klimas, der geringen Entfernung und der hervorragenden Infrastruktur ist das Emsland das ultimative Ziel für Radfans. Es macht Spaß, ist abwechslungsreich und unterhaltsam!

Preise*:

- ▶ Doppelzimmer: 199,90 €
- ▶ Einzelzimmer: 234,90 €

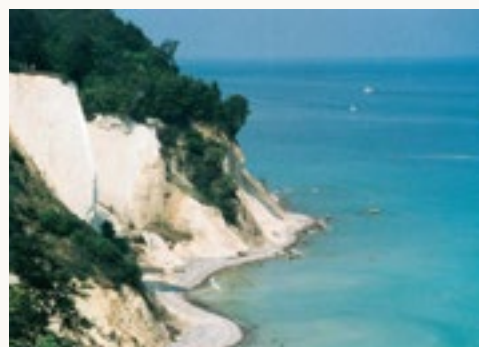

Das Hotel

Kapazitäten

- 29 Doppelzimmer
- 27 Appartements
- 5 Einzelzimmer

Restaurant

- ▶ Deutsche & regionale Küche
- ▶ Restaurant Friesenstube mit Wintergarten
- ▶ Restaurant Wernesgrüner Schenke
- ▶ Sommerterrasse mit 80 Außenplätzen
- ▶ Cocktailbar „Milchbock“

Veranstaltungsräume

mit Panoramablick auf die Ostsee ca. 60 Plätze

Hoteleinrichtungen

- ▶ alles Nichtraucherzimmer, W-LAN
- ▶ teilweise Fahrstuhl + Zimmer m. Balkon
- ▶ Wellnessbereich von ca. 1.000 m² mit Schwimmbad & Saunalandschaft (6 verschiedenen Saunen), Whirlpool

- ▶ angeschlossenes Kur- & Wellnesscenter mit vielseitigen Angeboten von Kopf bis Fuß, Fitnessraum
- ▶ große Parkanlage mit herrlichem Blick auf Strandpromenade, Seebrücke & Ostsee
- ▶ Park mit Strandkörben, Sonneliegen, Freisitzen und Fungeräte für Groß + Klein
- ▶ Schrägaufzug nahe Hotelanlage - kürzeste Verbindung zwischen Ort und Promenade

„AKZENTE“ für Gruppen

- ▶ Begrüßungsgetränk am Anreisetag
- ▶ Lichtbildervortrag Insel Rügen
- ▶ Kofferservice am An- und Abreisetag
- ▶ kostenfreie Nutzung von Schwimmbad & Sauna, Whirlpool
- ▶ 1 Flasche Mineralwasser pro Zimmer kostenfrei

Preise 2018 pro Tag und Person

Übernachtung/Frühstück ab 39,50 €

Einzelzimmerzuschlag 18,00 €

Abendessen 20,00 €

1 Freiplatz: ab 21 zahlende Gäste



Programmempfehlungen

- ▶ Rügen-Rundfahrten in die verschiedenen Regionen der Insel
- ▶ Fahrt mit dem „Rasender Roland“
- ▶ Schifffahrt Kreidefelsen
- ▶ Fahrt nach Stralsund (UNESCO Weltkulturerbe)
- ▶ Königsstuhl & Nationalpark-Zentrum - mitten in Deutschlands kleinstem Nationalpark gelegen

Bei allen Programmen

- ▶ inklusive Halbpension (reichhaltiges Frühstücksbuffet und Abendessen in Form eines 3-Gang Wahlmenüs)
- ▶ ab 3 Übernachtungen 1x im Rahmen der HP ein Fischbuffet
- ▶ ab 7 Übernachtungen 1x im Rahmen der HP ein Fischbuffet und im Sommer 1x Grillbuffet auf der Sommerterrasse

Informationen für den Busfahrer

- ▶ Be- und Entladen vor dem Hotel möglich
- ▶ hoteleigener Busparkplatz
- ▶ vor Ort Scheiben waschen, Wassertankauffüllung

Wir organisieren für SIE

- ▶ ortskundige Reiseleitung
- ▶ Tickets für Ausflüge wie Schmalspurbahn oder Schifffahrten
- ▶ Stadtführungen in Stralsund

Stadt und Region

Ostseebad und Region

Das Ostseebad Göhren auf der Insel Rügen ist zu allen Jahreszeiten ein attraktiver Urlaubsort.

Im drittgrößten Seebad und seiner Umgebung der Insel werden Sie jeden Tag aufs Neue fündig, wenn es um Erlebnisse geht.

Genießen Sie Erholung oder erkunden Sie die einzigartige Natur im Biosphärenreservat Süd - Ost Rügen.

Sehenswürdigkeiten

- ▶ Promenade bis nach Sellin zur längsten Seebrücke
- ▶ Jagdschloss Granitz, Ostseebad Binz
- ▶ KdF-Bad Prora, Naturwipfelpfad Prora
- ▶ Kreideküste, Buchenwälder, Kap Arkona
- ▶ Störtebeker Festspiele Ralswiek (Juli - August)
- ▶ Stralsund mit Meereskundemuseum + Ozeaneum
- ▶ Insel Hiddensee, Region Mönchgut uvm.



Waldhotel Göhren GmbH • Waldstraße 7 • D-18586 Ostseebad Göhren

Ansprechpartner: Herr W. Horst

Tel: +49 (0) 38308 50500 • Fax +49 (0) 38308 25380

www.waldhotelgoehren.de • urlaub@waldhotelgoehren.de



links: Das AKZENT Waldhotel Rügen, rechts: das neue Wellness- und Gesundheitszentrum von Göhren

AKZENT Waldhotel Rügen – Ihr kompetenter Busreisepartner auf Rügen



Die Attraktion- der neue Schrägaufzug
Direkt von der Hotelanlage bringt Sie der
Aufzug in Richtung Strand & Seebrücke,
Kleinbahnhof (Rasender Roland) -
Die bequeme Art, den Höhenunterschied –
treppenfrei- zu bewältigen

Busreisen auf die schöne Insel Rügen liegen voll im Trend.

Das Ostseebad Göhren mit seiner fantastischen Lage bietet alle Vorteile auf einmal für Ihre Gäste.

Ob Kirchen-, Schützen-, Gesangs-, Feuerwehr-, oder Wandervereine, ob Familien-, Sport-, Jugend oder Behindertenfreizeiten.... bei uns sind alle Gruppen jederzeit herzlich willkommen.

AKZENT Waldhotel Rügen bietet:

- Ihr Bus kann unmittelbar vor dem Hotel halten und die Gäste dort ein- bzw. aussteigen lassen
- Koffertransfer zu den einzelnen Zimmern durch unsere Hotelmitarbeiter
- Busparkplatz
- Bestellung der Bordverpflegung für die Rückreise direkt über das AKZENT Waldhotel Rügen
- Komfortzimmer für den Busfahrer
- 24 Stunden-Service durch unser Hotelpersonal

NEU für unsere Gäste:

Das dem Hotel angeschlossene neue Wellness- & Gesundheitszentrum (mit Krankenkassenzulassung)...

... hier befinden sich u.a.:

Finnische Sauna, Tepidarium, Laconium, Infrarot-Kabine, Dampfbad, eine Wasserwelt, Abkühlung im Eisraum, Eisbrunnen, Vitalisarium, Kneippbecken, Kreide-Serail-Bad ein beheiztes Schwimmbad mit Whirlpool, Sauna uvm.





Das Hotel

Kapazitäten

38 Doppel- und Einzelzimmer
59 Betten

Restaurant

Deutsche u. regionale Spezialitäten

Veranstaltungsräume

3 Räume für 5 bis 100 Personen

Hoteleinrichtungen

Terrasse / Liegewiese, Fahrstuhl

„AKZENTE“ für Gruppen

- ▶ aktive Unterstützung bei der Reiseorganisation
- ▶ kostenfreie Stornierung bis 4 Wochen vor Reiseantritt
- ▶ Gepäckservice bis auf das Zimmer
- ▶ fester Ansprechpartner, der die Gruppe vor und während der Fahrt betreut
- ▶ Voucher-Akzeptanz
- ▶ kostenfreies Willkommensgetränk zur Begrüßung
- ▶ fachkundige Reiseleitung für Rundfahrten kann vom Hotel gestellt werden
- ▶ für jeweils 20 zahlende Personen einen Freiplatz
- ▶ Busfahrer generell frei, auch bei Gruppen unter 20 Personen

Preise 2018 pro Tag und Person

inkl. MwSt. und Frühstücksbuffet

Einzelzimmer: ab 34,00 €

Doppelzimmer: ab 23,00 €

Halbpension: 13,00 €

(3-Gang-Menü oder kalt-warmes Buffet)

Programmempfehlungen

- ▶ kalt-warmes regionales Spezialitätenbuffet
Aufpreis zur Halbpension 3,00 € pro Person
- ▶ stimmungsvoller Abend mit Live-Musik
Alleinunterhalter – Gage ab 150,00 € / je Abend

Wir organisieren für Sie

... gerne auch speziell nach Ihren Wünschen.
Informationsmappe mit Vorschlägen auf Anfrage.



Informationen für den Busfahrer

- ▶ direkt am Hotel befindet sich ein Busparkplatz mit Frischwasseranschluss
- ▶ Möglichkeit zur Bus-WC-Entleerung
- ▶ Tankstelle und eine Bus-Werkstatt befinden sich in 5 km Entfernung



Stadt und Region

Sehenswürdigkeiten um und in Trebbin

- ▶ ländliche Idylle mit einem kräftigen Schuss städtischen Charakters
- ▶ nur 30 km von Berlin und Potsdam entfernt im Naturpark Hoher Fläming („kleinstes Mittelgebirge Deutschlands“) gelegen
- ▶ altehrwürdige mittelalterliche Burgen, sanfte Hügel, bunte Wiesen und weite Wälder
- ▶ über 90 % des 827 km² großen Gebietes im Südwesten des Landes Brandenburg sind als Natur- und Landschaftsschutzgebiete ausgewiesen
- ▶ seinen Namen verdankt der Fläming den Flamen, die dort, gerufen von deutschen Fürs-

ten, ab dem 12. Jahrhundert siedelten

- ▶ 200 m hoher Hagelberg: höchste Erhebung des norddeutschen Tieflandes
- ▶ spätromanische Feldsteinkirchen und -mauern (aus der ersten Hälfte des 13. Jahrhunderts)
- ▶ hervorragendes Wander-, Fahrrad- und Reitgebiet

„Die Highlights“ der Region

- ▶ Fläming-Skate 20 km
- ▶ Schloss Sanssouci 30 km
- ▶ Potsdam 30 km
- ▶ Holländisches Viertel 30 km
- ▶ Havelrundfahrt 30 km

- ▶ Kloster Zinna 35 km
- ▶ Berlin 40 km
- ▶ Tropical Island 60 km
- ▶ Lutherstadt Wittenberg 60 km
- ▶ Kahnfahrt Spreewald 70 km

Zahlreiche Sehenswürdigkeiten in Berlin und Potsdam laden Sie zu interessanten Besuchen ein!



AKZENT Parkhotel Trebbin • Parkstraße 5 • D-14959 Trebbin

Ansprechpartner: Frau Beate Keck

Tel: +49 (0) 33731 710 • Fax +49 (0) 33731 71111

www.parkhotel-trebbin.de • info@parkhotel-trebbin.de



Programm 1

Berlin - Spreewald

1. Tag:

- ▶ Anreise
- ▶ Begrüßungstrunk
- ▶ Abendessen (3-Gang-Menü)

2. Tag:

- ▶ reichhaltiges Frühstück
- ▶ Schifffahrt auf der Spree (Dauer: 1,5 Stunden)
- ▶ Stadtrundfahrt durch Berlin
- ▶ Zeit zur freien Verfügung
- ▶ Abendessen (3-Gang-Menü)

3. Tag:

- ▶ reichhaltiges Frühstück
- ▶ Besichtigung des Klosters Zinna
- ▶ Kahnfahrt im Spreewald
- ▶ Abendessen (3-Gang-Menü)

4. Tag:

- ▶ reichhaltiges Frühstück
- ▶ Abreise

zusätzlich buchbar:

- ▶ Revue im Friedrichstadtpalast
- ▶ Preis pro Person ab 29,00 € (Kat. 4)
- ▶ Kristall-Saunatherme Ludwigsfelde Preis pro Person ab 14,00 € (3 Std.)

Preise: 3 x Ü/HP*

- ▶ Doppelzimmer: ab 171,00 €
- ▶ Einzelzimmer: ab 216,00 €

Programm 2

Berlin - Potsdam - Spreewald

1. Tag:

- ▶ Anreise
- ▶ Begrüßungstrunk
- ▶ Abendessen (3-Gang-Menü)

2. Tag:

- ▶ reichhaltiges Frühstück
- ▶ Schifffahrt auf der Spree
- ▶ Stadtrundfahrt durch Berlin
- ▶ Zeit zur freien Verfügung
- ▶ Abendessen (3-Gang-Menü)

3. Tag:

- ▶ reichhaltiges Frühstück
- ▶ Fahrt nach Potsdam - Stadtführung

- ▶ Besichtigung des Schlosses Sanssouci oder des „Neuen Palais“
- ▶ Abendessen (3-Gang-Menü)

4. Tag:

- ▶ reichhaltiges Frühstück
- ▶ Besuch von Blankensee (eines der schönsten Dörfer Brandenburgs)
- ▶ Führung durch das Bauernmuseum und der Sudermann-Schlosspark
- ▶ Mittagsimbiss im Hotel
- ▶ Fahrt durch das Baruther Urstromtal nach Lübbenau
- ▶ Kahnfahrt (ca. 3 Stunden)
- ▶ Abendbuffet mit Spreewälder Spezialitäten

- ▶ Folklore-Programm
- ▶ Lampionkahnfahrt

5. Tag:

- ▶ reichhaltiges Frühstück
- ▶ Abreise

Preise: 4 x Ü/HP*

- ▶ Doppelzimmer: ab 229,00 €
- ▶ Einzelzimmer: ab 289,00 €

Programm 3

Potsdam - Lutherstadt Wittenberg

1. Tag:

- ▶ Anreise
- ▶ Begrüßungstrunk
- ▶ Abendessen (3-Gang-Menü)

2. Tag:

- ▶ reichhaltiges Frühstück
- ▶ Fahrt nach Potsdam - Stadtführung
- ▶ Besichtigung des Schlosses Sanssouci oder des „Neuen Palais“
- ▶ Abendessen (3-Gang-Menü)

3. Tag:

- ▶ reichhaltiges Frühstück
- ▶ Fahrt nach Lutherstadt Wittenberg - Stadt- führung und Besichtigung der Schlosskirche
- ▶ Rundgang durch den Wörlitzer Park
- ▶ Abendessen (3-Gang-Menü)

4. Tag:

- ▶ reichhaltiges Frühstück
- ▶ Abreise

Preise: 3 x Ü/HP*

- ▶ Doppelzimmer: ab 169,00 €
- ▶ Einzelzimmer: ab 214,00 €



Das Hotel

Kapazitäten

59 Doppelzimmer

6 Einzelzimmer

128 Betten

Restaurant

regionale und saisonale Küche, spezialisiert auf Fisch für bis zu 120 Personen

Veranstaltungsräume

1 Raum für bis zu 24 Personen

Hoteleinrichtungen

Bar, Aufzug, Terrasse, Fahrradverleih, Strandkorbverleih

„AKZENTE“ für Gruppen

- ▶ kostenfreie Stornierung bis 4 Wochen vor Reiseantritt
- ▶ Gepäckservice
- ▶ Voucher-Akzeptanz
- ▶ kostenfreies Begrüßungsgetränk
- ▶ fachkundige Reiseleitung für Rundfahrten kann vom Hotel gestellt werden, Preis bitte anfragen
- ▶ aktive Unterstützung bei der Reiseorganisation

Preise 2018 pro Tag und Person

inkl. MwSt. und HP (3-Gang-Menü)
(Preise ab 15 Personen)

Einzelzimmer: ab 40,00 €

Doppelzimmer: ab 25,00 €

für jeweils 21 zahlende Personen einen
Freiplatz

Programmempfehlungen

- ▶ kostenfreier Infoabend mit Vorstellung der Stadt und der Region
- ▶ kalt-warmes regionales Spezialitätenbuffet, Preis: 19,00 € p.P. unter Anrechnung der HP
- ▶ stimmungsvoller Abend mit einem Alleinunterhalter oder DJ - Gage ca.: 250,00 €
- ▶ abendlicher Spaziergang „1.000 Schritte um das Hotel“ mit kleinem Umtrunk im Freien, Preis: 3,00 € p.P.
- ▶ Leiterwagenfahrten in die Heide 15,00 €
- ▶ Grillabende im Rahmen der HP
- ▶ Zeesenbootfahrten (Preis auf Anfrage)
- ▶ geführte Moorwanderung (Preis auf Anfrage)

Informationen für den Busfahrer

- ▶ kostenfreier Busparkplatz auf dem Hof
- ▶ kostenfreier Warmwasseranschluss
- ▶ kostenfreier Stromanschluss
- ▶ kostenfreie Müllentsorgung für den Bus
- ▶ kostenfreier Staubsauger, Verlängerungskabel, Schläuche & Bürsten
- ▶ alle namhaften Bushersteller haben Service-Stationen im Umkreis von 15 km
- ▶ Busfahrer erhält täglich Kaffee und zum Abendessen ein Getränk gratis
- ▶ Waschplatz für den Bus ist 8 km entfernt
- ▶ Reparaturwerkstatt für Busse ist 15 km entfernt

Wir organisieren für Sie

...auf Anfrage weitere Ausflüge, Wanderungen oder eine unterhaltsame Abendgestaltung speziell nach Ihren Wünschen

Genießen Sie wohltuende Bäder und Massageanwendungen im nur 100 m entfernten Wellnessbereich des Aquadroms. Alle Leistungen können Sie ganz bequem durch unsere Mitarbeiter an der Rezeption reservieren lassen.

Stadt und Region

Sehenswürdigkeiten in Graal-Müritz

- | | |
|-------------------------------|--------|
| ▶ Aquadrom | 150 m |
| ▶ Traumstrand | 200 m |
| ▶ Seebrücke | 200 m |
| ▶ Fischräucherei mit Hofladen | 1,1 km |
| ▶ Rhododendronpark | 1,3 km |
| ▶ Heimatmuseum | 1,3 km |

„Die Highlights“ der Region

- | | |
|-------------------------------------------|--------|
| ▶ Ausflüge mit Wagen, Fahrrad oder zu Fuß | |
| ▶ Schiffsfahrten mit der MS Baltica | 0,2 km |
| ▶ Freilichtmuseum Klockenhagen | 8 km |
| ▶ Forst- & Köhlerhof Wiethagen | 8 km |
| ▶ Jagdschloss Gelbensande | 10 km |
| ▶ Fischland-Darß-Zingst-Tour | 10 km |
| ▶ Karl's Erlebnisdorf | 12 km |
| ▶ Bernsteinmanufaktur und Ausstellung | 14 km |
| ▶ Rostock-Warnemünde | 18 km |
| ▶ Rostocker Zoo | 20 km |
| ▶ Doberaner Münster | 25 km |
| ▶ Meeresmuseum Stralsund | 45 km |



AKZENT Hotel Residenz GmbH • Zur Seebrücke 34 • D-18181 Graal-Müritz

Ansprechpartner: Herr Steffen Weber

Tel: +49 (0) 38206 74470 • Fax +49 (0) 38206 74505

www.residenz-hotel-graal-mueritz.de • info@residenz-hotel-graal-mueritz.de



Programm 1 (buchbar ab 15 Personen)

Weihnachten

Zeitraum: 23.12. bis 28.12.

Leistungen:

- ▶ Empfang durch das Hotelteam
- ▶ Begrüßungsgetränk
- ▶ 5 x Übernachtung im Doppel- oder Einzelzimmer
- ▶ 5 x reichhaltiges Frühstücksbuffet
- ▶ 23.12./27.12. Abendessen 3-Gang-Menü
- ▶ 24.12. festliches Weihnachtsbuffet
- ▶ 24.12. Kaffeenachmittag mit Musik, Stollen, Weihnachtsgeschichten vom Chef vorgetragen

- ▶ 25.12. Unterhaltungsabend mit Tanz
- ▶ 25./26.12. 4 Gang Festmenü
- ▶ 26.12. Strand- und Moorwanderung mit Glühwein und Wurst

Preise: 5 x Ü/HP*

- ▶ **Doppelzimmer:** ab 275,00 €
- ▶ **Einzelzimmer:** ab 375,00 €



Programm 2 (buchbar ab 15 Personen)

Silvester

Zeitraum: 28.12. bis 02.01.

Leistungen:

- ▶ Empfang durch das Hotelteam
- ▶ Begrüßungsgetränk
- ▶ 5 x Übernachtung im Doppel- oder Einzelzimmer
- ▶ 5 x reichhaltiges Frühstücksbuffet
- ▶ 28./29./30./12. Abendessen 3-Gang-Menü
- ▶ 31.12. Strand- und Moorwanderung mit Glühwein und Wurst

- ▶ 31.12. Silvester-Galabuffet
- ▶ 31.12. große Silvestergala mit Tombola, Unterhaltung und Tanz
- ▶ 01.01.2017 Neujahrsmittagessen als Abendessen

Preise: 5 x Ü/HP*

- ▶ **Doppelzimmer:** ab 305,00 €
- ▶ **Einzelzimmer:** ab 405,00 €



Programm 3 (buchbar ab 15 Personen)

Auf der Suche nach dem „Gold des Meeres“

Zeitraum: 02.01.-22.06. & 15.09.-22.12.

Leistungen:

- ▶ Empfang durch das Hotelteam
- ▶ Begrüßungsgetränk
- ▶ 5 x Übernachtung im Doppel- oder Einzelzimmer
- ▶ 5 x reichhaltiges Frühstücksbuffet
- ▶ 5 x Abendessen 3-Gang-Menü

- ▶ 1 x freier Eintritt für das Deutsche Bernsteinmuseum
- ▶ 1 x freier Eintritt in die Bernsteinmanufaktur
- ▶ 1 x Tageskarte für das Aquadrom
- ▶ Fahrräder stehen frei zur Verfügung

Preise: 5 x Ü/HP*

- ▶ **Doppelzimmer:** ab 222,00 €
- ▶ **Einzelzimmer:** ab 297,00 €



Das Hotel

Kapazitäten

- 37 Doppelzimmer
- 45 Einzelzimmer
- 14 Familienzimmer

Restaurant & Veranstaltungsräume

Kreative Thüringer Küche erwartet Sie in unserem Restaurant mit bis zu 130 Personen.

Die Hotelbar „Thüringer Stube“ für bis 60 Personen steht für den abendlichen „Absacker“ und zum geselligen Beisammensein bei einem Gläschen zur Verfügung.

Zudem bieten unsere unterschiedlichen Veranstaltungsräume für gemeinsame Gruppenabende für bis zu 120 Personen einen passenden Rahmen für Rahmenprogramme.

Programmempfehlungen

- ▶ Lagerfeuer im Park mit
Glühweinumtrunk 7,00 €/Person
- ▶ Geführte Fackelwanderung mit
kleinem Sektumtrunk 6,00 €/Person
- ▶ Kleiner Thüringer Abend-Videoportage „Un-
terwegs durch Thüringen“ mit Livemusik
(70 Minuten) 150,00 €
- ▶ Ausflug zum Großen Inselsberg mit Besich-
tigung der regionalen Ausstellungen des
Aussichtsturmes: 2,00 €/Person Eintritt

Stadt und Region

Ein Spaziergang durch Bad Tabarz mit unseren Ausflugstipps:

- ▶ Spielzeugmuseum – Kellner Steckfiguren
- ▶ Thüringer Schmuck- und Schauwerkstatt
- ▶ Fußballzeitreise – 1. Öffentliche Ausstellung
über deutsche Fußballgeschichte
- ▶ Mineralienmuseum
- ▶ Struwwelpeter-Park und Märchenwiese im
Lauchgrund
- ▶ Pfeiffenmacherei Kallenberg
- ▶ Arenarquelle mit Kneipp-Tret- und
Armbadebecken und Barfußpfad

Hoteleinrichtungen

Saunalandschaft mit Infrarot-Wärmekabine, Schwimmbad - Pool 8 x 4 m, Fitnessbereich, Massage und Wellnessanwendungen, Lift, zwei Gartenterrassen inmitten der eigenen Parkanlage mit Blick zum Inselsberg

„AKZENTE“ für Gruppen

- ▶ aktive Unterstützung bei der Reiseorganisation
- ▶ kostenfreier Gepäckservice bis auf die Zimmer
(auf Anfrage)
- ▶ fachkundige Reiseleitung kann vom Hotel
organisiert werden
- ▶ freie Nutzung der Saunalandschaft mit
Schwimmbad
- ▶ ab 25 zahlender Personen gewähren wir einen
Freiplatz – Busfahrer generell frei!

- ▶ Fahrt mit der Thüringerwaldbahn – Über-
land-Straßenbahn von Bad Tabarz nach Gotha
(mit der Kur-Gästekarte kostenfreie Fahrt)
- ▶ Besuch der Marienglashöhle
Friedrichroda – einzigartige
Gipskristallgrotte 4,00 €/Person Eintritt

Informationen für den Busfahrer

- ▶ Busparkplatz direkt am Hotel
- ▶ kostenfrei Bus-Müll-Entsorgung

Werksverkäufe in unserer Nähe:

- ▶ VIBA Nougatwelt in Schmalkalden
- ▶ August Storck KG in Ohrdruf
- ▶ Brandt Zwieback GmbH & Co. KG in Ohrdruf
- ▶ Steiner Plüschtiere in Georgenthal

Unsere Empfehlungen für Ihre Ausflugsziele in die Region:

- ▶ Wartburgstadt Eisenach mit Wartburg,
Bachhaus, Drachenschlucht
- ▶ Residenzstadt Gotha mit dem Barocken
Universum Schloss Friedenstein, Herzogliches
Museum, Kasematten, Ekho-Theater, Orangerie
- ▶ Landeshauptstadt Erfurt mit Severikirche und
Krämerbrücke

Preise 2018/2019 pro Tag und Person

gelten für Gruppe ab 25 Personen
inkl. MwSt. und Halbpension
(kalt/warmes Buffet oder 3-Gang-Menü)

im Doppelzimmer ab 49,00 €

im Einzelzimmer ab 56,00 €

Kurtaxe: 2,00 €/Tag und Person

Wir organisieren für Sie

... gerne auch speziell nach Ihren Wünschen.
Informationsmappe mit Vorschlägen auf Anfrage.



- ▶ EGA-Park Erfurt – Garten und Freizeitpark
- ▶ Klassikerstadt Weimar
- ▶ Oberhof mit Sportstätten
- ▶ Rosenstadt Bad Langensalza
- ▶ Nationalpark Hainich mit Baumkronenpfad
- ▶ Schloss Tenneberg mit Puppenmuseum in
Waltershausen
- ▶ Marienglashöhle Friedrichroda –
Gipskristallgrotte
- ▶ Sandstein- und Märchenhöhle Walldorf
- ▶ Zwergerpark und Wasserfall Trusetal



Hotel „Am Burgholz“ GmbH • Am Burgholz 30 • D-99891 Bad Tabarz

Ansprechpartner: Herr Mario Peschke

Tel: +49 (0) 36259 540 • Fax +49 (0) 36259 54100

www.hotel-am-burgholz.de • info@hotel-am-burgholz.de



Thüringer Kultur & Natur erleben

(buchbar ab 25 Personen)

Leistungen:

- ▶ 4 Übernachtungen inkl. Frühstücksbuffet
- ▶ 1 x Begrüßungscocktail
- ▶ 3 x Abendessen – kalt/warmes Buffet oder Menü inkl. 1 Softgetränk
- ▶ 1 x Spezialitäten der Thüringer Küche mit anschließenden kleinen Thüringer Abend - Videoreportage „Unterwegs durch Thüringen“ mit Livemusik (70 Minuten)
- ▶ 1 x Besichtigung und Führung auf der Wartburg in Eisenach
- ▶ 1 x Besichtigung und Führung durch das Bachhaus in Eisenach
- ▶ 1 x Aufstieg zum Baumkronenpfad im UNESCO Weltnaturerbe Nationalpark Hainich und Besichtigung der Erlebniswelten: „Wurzelhöhle“
- ▶ Besuch des Großen Inselfsberges mit Besichtigung der regionalen Ausstellungen im Aussichtsturm

1. Tag:

- ▶ Anreise
- ▶ Begrüßung
- ▶ Ortsrundgang
- ▶ Abendessen kalt/warmes Buffet inkl. 1 Softgetränk

2. Tag:

- ▶ reichhaltiges Frühstücksbuffet
- ▶ Besichtigung und Führung auf der Wartburg – UNESCO Weltkulturerbe
- ▶ Besichtigung und Führung im Bachhaus Eisenach
- ▶ Abendessen kalt/warmes Buffet inkl. 1 Softgetränk

3. Tag:

- ▶ reichhaltiges Frühstücksbuffet
- ▶ am Vormittag: Aufstieg zum Baumkronenpfad im UNESCO Weltnaturerbe Nationalpark Hainich und Besichtigung der Erlebniswelten „Wurzelhöhle“ in Schönstedt/Bad Langensalza

- ▶ danach individueller Spaziergang durch die Kur- und Rosenstadt Bad Langensalza
- ▶ am Nachmittag: Besuch des Großen Inselfsberges mit Besichtigung der regionalen Ausstellungen im Aussichtsturm
- ▶ Thüringer Abend - Spezialitäten der Thüringer Küche und anschließend „Der kleine Thüringer Abend“ - Videoreportage „Unterwegs durch Thüringen“ mit Livemusik (70 Minuten)

4. Tag:

- ▶ reichhaltiges Frühstücksbuffet
- ▶ Abreise

Preise*:

- ▶ **Doppelzimmer:** ab 241,00 €
- ▶ **Einzelzimmer:** ab 269,00 €

(Preis inkl. Übernachtung/Halbpension und Programm)

Adventszauber in Thüringen

(buchbar ab 25 Personen ab 30.11.2018)

Leistungen:

- ▶ 2 Übernachtungen inkl. Frühstücksbuffet
- ▶ 1 x Begrüßungscocktail
- ▶ 1 x Adventskaffeetafel mit Thüringer Weihnachtsgebäck
- ▶ 1 x Abendessen kalt-warmes Buffet inkl. 1 Softgetränk
- ▶ 1 x Adventliches 3-Gang-Menü oder Buffet inkl. 1 Softgetränk
- ▶ Besuch des größten Thüringer Weihnachtsmarktes in der Landeshauptstadt Erfurt
- ▶ Besichtigung mit Führung durch das Schaubergwerk Marienglashöhle Friedrichroda

1. Tag:

- ▶ Anreise
- ▶ Adventskaffeetafel mit Thüringer Weihnachtsgebäck
- ▶ Abendessen kalt/warmes Buffet inkl. 1 Softgetränk

2. Tag:

- ▶ reichhaltiges Frühstücksbuffet
- ▶ am Vormittag: Besuch des schönsten Weihnachtsmarktes in Thüringen in Erfurt
- ▶ am Nachmittag – Führung Marienglashöhle Friedrichroda
- ▶ adventliches 3-Gang-Menü oder Buffet inkl. 1 Softgetränk

3. Tag:

- ▶ Frühstücksbuffet
- ▶ Abreise

Preise*:

- ▶ **Doppelzimmer:** ab 115,00 €
- ▶ **Einzelzimmer:** ab 129,00 €

(Preis inkl. Übernachtung/Halbpension und Programm)



Das Hotel

Kapazitäten

40 Einzel-/Doppelzimmer
80 Betten

Restaurant

Sehr abwechslungsreiche Küche für bis zu 80 Personen. Unsere Spezialität ist die Thüringer Küche. Deftige Speisen und Getränke gibt es auch in unserer Kellerbar. An schönen Sommertagen lädt unsere große Gartenterrasse zusätzlich zum Essen ein.

Veranstaltungsräume

- ▶ 2 Tagungs- und Gesellschaftsräume
- ▶ Gesellschaften und Gruppen bis zu 80 Personen

Hoteleinrichtungen

Sauna, Solarium, Beauty-Club, Fitnessraum, Terrasse, Fahrstuhl, Bowling in der Nähe, Restaurant „Thüringer Stube“ & rustikale Kellerbar „Zur Postmarie“

„AKZENTE“ für Gruppen

- ▶ das Hotel lädt alle Gruppen auf ein Begrüßungsgetränk ein
- ▶ fachkundige Reiseleitung für Rundfahrten kann vom Hotel gestellt werden
- ▶ für jeweils 20 zahlende Personen einen Freiplatz (Busfahrer generell frei)
- ▶ auf Anfrage kostenfreier Gepäckservice bis vor die Zimmertür

Preise 2018 pro Tag und Person

inkl. MwSt. und Frühstücksbuffet

Einzelzimmer: 55,00 €

Doppelzimmer: 45,00 €

Unser Kurort erhebt eine Kurtaxe in Höhe von 2,00 € pro Person und Tag!

Halbpension: 18,00 €

Programmempfehlungen

- ▶ Videoreportage mit Livemusik - 120,00 €
- ▶ kalt-warmes regionales Spezialitäten-Bufferet
Preis: 18,00 € p.P.
- ▶ Stimmungsvoller Abend mit Live-Musik oder einem Alleinunterhalter – Gage: 210,00 €
- ▶ abendlicher Spaziergang „1.000 Schritte um das Hotel“ mit kleinem Sektumtrunk im Freien – Preis 5,00 € p.P.
- ▶ Nordic-Walking Schnupperkurs im NW-Park
- ▶ Mineralienmuseum (1,00 €)

- ▶ Besuch der Thüringer Schmuck- und Schauwerkstatt in Tabarz mit einer kostenlosen Vorführung der Herstellung des original Thüringer Schmuckes
- ▶ Glasperlendreher in Engelsbach
- ▶ Pfeifenmacherei Kallenberg
- ▶ Ausstellung „Fußballzeitreise“
- ▶ Fahrt mit der Thüringer Wald- und Straßenbahn von Bad Tabarz nach Gotha (mit der Gästekarte kostenfrei)

Bei allen Programmen

- ▶ jeweils mit Frühstücksbuffet

Informationen für den Busfahrer

- ▶ hoteleigener Busparkplatz
- ▶ vor Ort: Scheiben waschen, Wassertankfüllung

Wir organisieren für Sie

... gerne auch speziell nach Ihren Wünschen.
Informationsmappe mit Vorschlägen auf Anfrage.

Stadt und Region

Sehenswürdigkeiten in Bad Tabarz

Bad Tabarz ist ein junger Kneippkurort und empfängt Sie mit einer unvergesslichen Kurortatmosphäre. Ein besonderer Anziehungspunkt ist der 916,5 m hohe „Große Inselsberg“. Von hier genießt der Urlauber einen Rundblick über das grüne Wäldermeer bis zur Rhön oder den Brocken.

Für den echten Kneippianer und alle die es werden wollen, bietet die Inselsberggemeinde Terrainkurwege, eine herrliche Kneippkuranlage, Wasser-tretbecken und ein modernes Kurmittelhaus. Im Winter kommen Wintersportfreunde auf Skiwanderwegen, Loipen und Abfahrts-pisten voll auf ihre Kosten.

Harmonisch ins Ortsbild und die Waldlandschaft fügt sich ein ganz besonderer Badespaß ein - eine gelungene Kombination aus Kur- und Erlebnisbad - das Tabbs mit 1400 m² Wasserfläche.

„Die Highlights“ der Region

- | | |
|---------------------------------------------------------------------|--------|
| ▶ Mineralienmuseum Tabarz | 0,1 km |
| ▶ Kur- und Familienbad TABBS | 0,4 km |
| ▶ Schauwerkstatt Thüringer Schmuck | 0,5 km |
| ▶ Kletterwald Tabarz | 1 km |
| ▶ Marienglashöhle Friedrichroda, Besucherbergwerk | 4 km |
| ▶ Friedrichroda | 5 km |
| ▶ Großer Inselsberg und Rennsteig | 10 km |
| ▶ Trusetaler Wasserfall und Zwergenpark | 20 km |
| ▶ Wartburgstadt Eisenach mit Wartburg, Drachenschlucht, Bachhaus... | 25 km |
| ▶ Gotha mit Schloss Friedenstein | 25 km |
| ▶ Technisches Denkmal „Tobiashammer“ in Ohrdruf | 25 km |
| ▶ Baumkronenpfad im Nationalpark Heinrich | 30 km |

- | | |
|----------------------------------------|-------|
| ▶ Oberhof mit Sportstätten | 30 km |
| ▶ Schloss Wilhelmsburg in Schmalkalden | 30 km |
| ▶ Domstadt Erfurt | 40 km |
| ▶ Klassikerstadt Weimar | 55 km |



Hotel „Zur Post“ e.K. • Lauchgrundstraße 16 • D-99891 Bad Tabarz

Ansprechpartner: Herr Mario Peschke

Tel: +49 (0) 36259 6660 • Fax +49 (0) 36259 66666

www.hotel-tabarz.de • info@hotel-tabarz.de

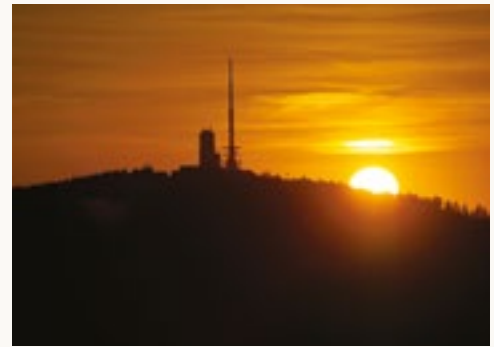

Natur & Kultur pur

Leistungen:

- ▶ 2 x Übernachtung mit Halbpension
- ▶ Ortsrundgang Tabarz
- ▶ Reisebegleitung Gotha, Erfurt oder Weimar
- ▶ Kurtaxe

1. Tag:

- ▶ Begrüßung und Zimmerverteilung
- ▶ geführter Ortsrundgang durch Tabarz
- ▶ Abend-Menü mit Sektempfang

2. Tag:

- ▶ reichhaltiges Frühstücksbuffet
- ▶ Besichtigung der Städte Gotha, Erfurt oder Weimar mit Reisebegleitung
- ▶ Rustikales Abendmahl in der „Postmarie“

3. Tag:

- ▶ reichhaltiges Frühstücksbuffet
- ▶ Abreise

Preise: 2 x Ü/HP*

- ▶ **Doppelzimmer:** ab 125,00 €
- ▶ **Einzelzimmer:** ab 149,00 €

Burgen, Schlösser, Badgeflüster

Leistungen:

- ▶ 3 x Übernachtung mit Halbpension
- ▶ Ortsrundgang Tabarz
- ▶ Eintritt Wartburg
- ▶ Eintritt Schloss Altenstein
- ▶ Eintritt Schloss Wilhelmsburg
- ▶ Reisebegleitung Gotha, Erfurt, Weimar
- ▶ Kurtaxe

1. Tag:

- ▶ Anreise
- ▶ Begrüßung und Zimmerverteilung
- ▶ geführter Ortsrundgang durch Tabarz
- ▶ Abend-Menü

2. Tag:

- ▶ reichhaltiges Frühstücksbuffet
- ▶ Fahrt nach Eisenach mit Besuch der Wartburg

- ▶ Weiterfahrt nach Bad Liebenstein zum Schloss Altenstein
- ▶ anschließend Besuch Schloss Wilhelmsburg in Schmalkalden, alternativ Besuch in der Viba Nougat Welt
- ▶ Abend-Menü

3. Tag:

- ▶ reichhaltiges Frühstücksbuffet
- ▶ Besichtigung der Städte Gotha, Erfurt und Weimar mit Reisebegleitung
- ▶ Abend-Menü

4. Tag:

- ▶ reichhaltiges Frühstücksbuffet
- ▶ Abreise

Preise: 3 x Ü/HP*

- ▶ **Doppelzimmer:** ab 190,00 €
- ▶ **Einzelzimmer:** ab 223,00 €





Das Hotel

Kapazitäten

- 28 Doppelzimmer
- 3 Einzelzimmer
- 2 Suiten
- 63 Betten

Restaurant

regionale und internationale Küche
für bis zu 250 Personen

Veranstaltungsräume

4 Räume für 250 Personen

Hoteleinrichtungen

ruhige NR-Zimmer, Bad/Dusche, WC, Fön, W-LAN,
Minibar, TV, Radio, Telefon, Restaurant

„AKZENTE“ für Gruppen

- ▶ ab 20 zahlenden Personen 1 Freiplatz
- ▶ Gepäckservice- 2,50 € pro Person
- ▶ kostenfreies Begrüßungsgetränk
- ▶ regionales Buffet 18,00 € pro Person / Tag
- ▶ der Busfahrer ist generell frei
- ▶ Unterstützung Reiseorganisation
- ▶ Fahrradtouren/-verleih
- ▶ Grillabend möglich gegen Aufpreis
- ▶ Kutschfahrten gegen Aufpreis

Preise 2018 pro Tag und Person

inkl. derzeit gültigen MwSt.
und Halbpension (3-Gang-Menü),
gültig ab 20 Personen

**ab 62,00 € pro Person / Tag
im Doppelzimmer**

15,00 € Einzelzimmerzuschlag

Programmempfehlungen

- ▶ Kaffee & Kuchen 7,50 € p.P., inklusive 2 Tassen
Kaffee und 1 Stück selbstgebackenen Kuchen
- ▶ schießen auf dem Schießstand 10,00 € p. P.
(ab 15 Personen)
- ▶ Nutzung der hauseigenen Kegelbahn
– kostenfrei
- ▶ Nutzung der Sauna und Infrarotlichtkabine
– kostenfrei
- ▶ 1.000 Schritte rund ums Haus - genießen Sie
die Natur und die Ruhe rund um das Hotel, das
Tiergehege und die Vogelvoliere
- ▶ verschiedene Rad- und Wanderwege

Bei allen Programmen

- ▶ jeweils mit Frühstücksbuffet
und 3 Gang Abendessen
- ▶ Eintrittsgelder exklusiv
- ▶ Fahrt mit dem eigenen Fahrzeug
- ▶ gern organisieren wir Ihnen, auf Ihre Wünsche
hin, ein spezielles Ausflugsprogramm.
Informationsmaterial senden wir Ihnen auf
Anfrage gern zu.

Informationen für den Busfahrer

- ▶ Busparkplatz direkt vor dem Hotel
- ▶ Möglichkeit der Müllentsorgung
- ▶ Buswaschanlage ca. 7 km entfernt

Wir organisieren für Sie

... gerne auch speziell nach Ihren Wünschen.
Informationsmappe mit Vorschlägen auf Anfrage.



Stadt und Region

Sehenswürdigkeiten in und um Beckum

- ▶ Stadtrundgang in Beckum - historisches Rat-
haus und Stadtmuseum, Propsteikirche
St. Stephanus und Sebastian, Soestwarte,
historische Windmühle
- ▶ Besichtigung - Brauerei Potts in Oelde,
Münsterländer Brautradition in 7. Generation
und die Höhenburg Stromberg in Oelde
- ▶ Fahrt nach Münster und Stadtbesichtigung
- ▶ Fahrt ins Sauerland und an den Möhnesee
- ▶ diverse Schlösser & Burgen, z.B. Schloss
Nordkirchen, das „westfälische Versailles“
- ▶ Ausflug nach Soest und Bad Sassendorf
- ▶ Maximilianpark mit Schmetterlingsgarten
in Hamm



Gläser & Brandtner GmbH • Soestwarte 1 • D-59269 Beckum

Anprechpartner: Katrin Stodtmeister

Tel.: +49 (0) 2521 83040 • Fax: +49 (0) 2521 830470

www.hotel-hoexberg.com • verwaltung@hotel-hoexberg.com

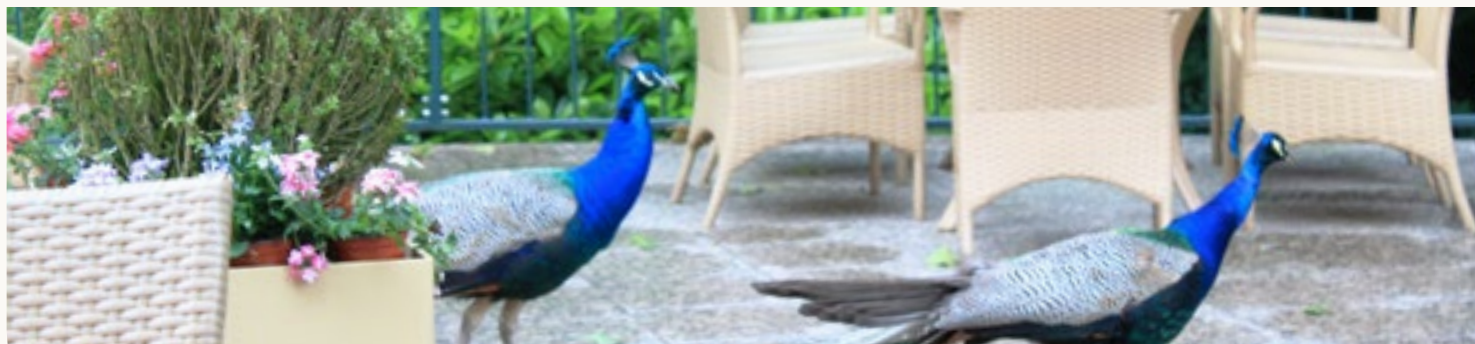

Programm 1 (buchbar ab 25 Personen)

Münster – Lernen Sie Land & Leute kennen

Leistungen:

- ▶ 2 x Übernachtungen in komfortablen Zimmern
- ▶ 2 x Frühstücksbuffet
- ▶ Begrüßungsgetränk bei Ankunft
- ▶ 2 x 3-Gang-Abendmenü
- ▶ Stadtbesichtigung Münster
- ▶ Kaffee & Kuchen im Hotel

Erleben Sie auf der Fahrt nach Münster das Land und die ländliche Idylle. In Münster angekommen entdecken Sie während der Stadtführung die wichtigsten Sehenswürdigkeiten wie Dom, Rathaus, Friedenssaal oder die Lambertikirche.

Im Anschluss steht Ihnen Zeit zur freien Verfügung, bummeln Sie durch die Straßen und Gassen der Universitätsstadt.

Am späten Nachmittag treffen Sie wieder im Hotel ein, wo sie mit Kaffee & selbstgebackenem Kuchen empfangen werden.

Nutzen Sie die Zeit, für einen Spaziergang rund

ums Hotel – das Wildgehege und die Vogelvoliere liegen direkt vor der Tür.

Oder Sie möchten den Blick weiter über das Münsterland streifen lassen – besteigen Sie den 23m hohen Wehrturm – die Soestwarte – und genießen den Ausblick.

Preise*:

- ▶ **Doppelzimmer:** ab 142,00 €
- ▶ **Einzelzimmer:** ab 172,00 €

Programm 2 (buchbar ab 20 Personen)

Eine Reise vom Münsterland in die Soester Börde

Leistungen:

- ▶ 3 x Übernachtungen in komfortablen Zimmern
- ▶ 3 x Frühstücksbuffet
- ▶ 1 Glas Sekt zur Begrüßung
- ▶ 3 x 3-Gang-Abendmenü
- ▶ Stadtbesichtigung in Soest
- ▶ Kutschfahrt

Märchenhafte Schlösser, wehrhafte Burgen und verträumte Herrenhäuser begleiten Sie auf dieser einzigartigen Reise. Über das gesamte Land

hinweg reihen sich viel beschriebene Bauwerke und gut versteckte Herrenhäuser. Sie besuchen den absoluten Höhepunkt dieser Reise. [Schloss Nordkirchen](#) wird zu Recht als das „Versailles Westfalens“ bezeichnet. Schon die riesige Parkanlage ist einen Besuch wert. Bei einer Umrundung der Anlage werden die Ausmaße dieses unvergleichlichen Baudenkmals richtig deutlich.

Auf der Rückfahrt zum Hotel fahren Sie entlang der 100 Schlösser Route, die auch als Radweg ein Erlebnis ist.

Obwohl Soest [im Herzen Westfalens](#) und nicht am Wasser liegt, handelt es sich tatsächlich um eine Hansestadt. Schon um 1.000 nach Christus pflegten Soester – begünstigt durch die [zentrale Lage am Hellweg](#) – Beziehungen zu Menschen

aus der ganzen Welt. Es gibt vieles, was Soest zu bieten hat: herausragende Baudenkmäler aus Grünsandstein, einen fast vollständig erhaltenen mittelalterlichen Stadtwall, romantische Gassen, schmucke Fachwerkzeilen und eine bedeutende Vergangenheit. Lernen Sie die Stadt auf einer Führung kennen und genießen Sie die Zeit.

Am Abend erkunden Sie auf einer Kutschfahrt rund um Beckum die reizvolle Landschaft und genießen die erlebten Momente.

Preise*:

- ▶ **Doppelzimmer:** ab 220,00 €
- ▶ **Einzelzimmer:** ab 265,00 €

Programm 3 (buchbar ab 20 Personen)

Münster – auf den Spuren von Tatort & Wilsberg

Leistungen:

- ▶ 3 x Übernachtungen in komfortablen Zimmern
- ▶ 3 x Frühstücksbuffet
- ▶ Willkommensdrink
- ▶ 1 x kriminales 4-Gang-Menü
- ▶ 2 x 3-Gang-Abendmenü
- ▶ Tatort Krimtour in Münster

Ermitteln Sie wie die Detektive anhand von Szenefotos aus dem Münster Tatort im Entführungsfall des umtriebigen Rechtsmedizin-Professors. Anhand der Bilder vergangener Fälle begeben Sie sich bei der Tatort Münster Krimtour auf eine spielerische Stadterkundung, bei der Bemerkenswertes und Merkwürdiges aus der Geschichte Münsters zu erfahren ist. Sie entdecken dabei so manchen aus vergangenen Ermittlungen bekannten Ort und erinnern sich an Anekdoten aus über 10 Jahren Tatort Münster.

Am Abend im Hotel können Sie bei einem kriminalen 4-Gang-Menü Ihre Ermittlungsergebnisse feiern.

Am 2. Tag geht die Fahrt durch die Soester Börde in den Kurort Bad Sassendorf. Lernen Sie auf den Sassendorfer Salzspuren, die als Rundweg durch den Ort und den Kurpark führen, beginnend ab Hof Haulle, vorbei an Gebäuden, Plätzen und Kunstwerken, die die lokale Salzhistorie dokumentieren und/oder für die Verwendung von Sole zu Heilzwecken stehen.

Preise*:

- ▶ **Doppelzimmer:** ab 230,00 €
- ▶ **Einzelzimmer:** ab 275,00 €



Das Hotel

Kapazitäten

29 Doppelzimmer
11 Einzelzimmer
1 Suite
1 Apartment
über 90 Betten

Seien Sie Gast bei uns und erleben Sie Gastlichkeit mit Akzenten. Unser Hotel wird schon über Jahrzehnte als Familienunternehmen geführt.

Wir bieten unseren Gästen moderne und individuelle Gestaltung, die eine einzigartige Atmosphäre verleiht. Genießen Sie persönlichen Service, guten Schlaf und kulinarische Höhepunkte der frischen, regionalen, mediterranen Küche.

Restaurant

Gute deutsche und internationale Küche.

Veranstaltungsräume

Hochzeitszimmer bis 80 Personen
Veranstaltungsort unseres Dinner Krimis

Programmempfehlungen

- ▶ jeweils mit Frühstücksbuffet und Halbpension
- ▶ kalt-warmes regionales Spezialitätenbuffet
Aufpreis zur Halbpension 8,00 € p.P.
- ▶ Besuch des Mathematikums
- ▶ individuelle Stadtführungen
- ▶ Besuch des Liebigmuseums

Stadt und Region

Die Universitätsstadt Gießen in Mittelhessen besticht durch Ihre fantastische Lage an der Lahn, umgeben von Vogelsberg, Taunus und Westerwald.

Vielfältige Angebote gestalten einen Aufenthalt in der Stadt besonders abwechslungsreich.

Ihnen werden in zentraler Lage viele Möglichkeiten geboten, die Tage in Gießen mit Kultur, Sport, Erholung und Einkaufstouren zu füllen.

Gerne gestalten wir mit Ihnen gemeinsam ein individuelles Rahmenprogramm.

Hoteleinrichtungen

Nichtraucherzimmer, Zimmerservice, auf Wunsch Zimmer mit Badewanne, Zimmersafe, Durchwahltelefon, kostenfreies W-LAN, Fahrstuhl, Wäscheservice, Kabel-TV, Tagungs-, Besprechungsräume, hauseigene Konditorei, Wine-Tasting Tresor, Lounge, Bar

„AKZENTE“ für Gruppen

- ▶ aktive Unterstützung bei der Organisation der Reise
- ▶ Ansprechpartner vor Ort
- ▶ kostenfreie Stornierung bis 8 Wochen vor Reiseantritt
- ▶ Voucher-Akzeptanz
- ▶ Freiplatz ab 20 zahlenden Gästen
- ▶ direkte Innenstadtlage gegenüber der Fußgängerzone
- ▶ überdachte Fahrradstellplätze
- ▶ Lahnradweg in ca. 5 Minuten zu Fuß erreichbar

Dinner Krimi

- ▶ buchbar für Gruppen
- ▶ auch als exklusive Veranstaltung möglich
- ▶ köstliche Krimis mit ausgesuchtem 4-Gang-Menü
- ▶ werden Sie Teil einer turbulenten Verbrecherjagd

Preise 2018 pro Tag und Person inkl. MwSt. und Frühstücksbuffet

Einzelzimmer	ab 59,00 €
Doppelzimmer	ab 39,00 €
Halbpension	ab 15,50 €
(3-Gang-Menü oder Buffet)	



- ▶ spannende Unterhaltung und mörderische Überraschungen

Hotel Köhler - Zentral gelegen

- ▶ Autobahn A485 ca. 5 Minuten Fahrzeit
- ▶ Flughafen Frankfurt ca. 45 Minuten Fahrzeit
- ▶ Hauptbahnhof ca. 10 Minuten Fußweg
- ▶ Universität ca. 10 Minuten Fußweg
- ▶ Fachhochschule ca. 12 Minuten Fußweg
- ▶ Universitätsklinikum ca. 8 Minuten Fahrzeit
- ▶ Messe und Kongresszentrum ca. 5 Minuten Fahrzeit
- ▶ Stadttheater ca. 10 Minuten Fußweg
- ▶ Botanischer Garten ca. 12 Minuten Fußweg
- ▶ Altes und Neues Schloss ca. 12 Minuten Fußweg
- ▶ Mathematikum ca. 8 Minuten Fußweg
- ▶ Lahnradwanderweg ca. 5 Minuten Fahrzeit





Gießen & Umgebung

- ▶ Kloster Schiffenberg - geweiht 1129
Gießens Hausberg - erste Besiedlung
vermutlich 4000 v. Chr.
- ▶ Altes Schloss - erbaut um 1350
- ▶ Neues Schloss - erbaut 1533 - 1539
- ▶ Universitätsstadt seit 1607:
3 Nobelpreisträger in Physik,
1 Nobelpreisträger in Medizin und
1 Friedensnobelpreisträger
promovierten in Gießen
- ▶ Botanischer Garten - gegründet 1609:
ältester deutscher Garten
an ursprünglicher Stelle
- ▶ Bismarckturm - erbaut 1905 - 1906
- ▶ Stadttheater - erbaut 1907
- ▶ Limeswachturm - Nachbau um 1912
nördlichster Punkt des römischen Limes
... und vieles mehr

Museen:

- ▶ Buchdruckmuseum - Wieseck
- ▶ Gießkannenmuseum - Gießen
- ▶ Holz-, und Technikmuseum - Wettenberg
- ▶ Liebigmuseum - Gießen
- ▶ Mathematikum - Gießen
- ▶ Sammler- und Hobbywelt - Buseck
- ▶ Oberhessisches Museum Gießen:
 - ▶ Altes Schloss
 - ▶ Leib'sches Haus
 - ▶ Wallenfels'sches Haus

Freizeit in und um Gießen

Rund um Gießen gibt es viele Möglichkeiten seine Freizeit zu genießen!

Radtouren entlang des Lahnradwegs:

Egal ob Richtung Marburg mit seiner historischen Altstadt oder Wetzlar-Braunfels mit Schloss Braunfels. Immer ein schöner Tagesausflug mit bemerkenswerten Sehenswürdigkeiten!

Wassersport in Heuchelheim:

Auch über den Lahnradweg zu erreichen sind die Heuchelheimer Seen mit ihren Spazierwegen, Liegewiesen, Grillplätzen und Badebuchten. Im Wasserski- und Wakeboard Zentrum mit seiner Seilzugbahn finden täglich, ohne Voranmeldung, Anfängerkurse statt.

Kanutouren auf der Lahn:

Ob nur einmal 3 Stunden reinschnuppern oder in 5 Tagen 100 km auf der Lahn zurücklegen. Von Mai bis fast Ende September (Naturschutz!) faszinieren verschiedene Kanurouten mit wunderschönen Panoramen. Ein Shuttleservice sorgt für den sicheren Transport zu den Abfahrt- und Ankunftspunkten.

Kultur im Gießener Land:

22 Heimatmuseen geben anschauliche Einblicke in das frühere Leben auf dem Lande. Jedes der Museen hat seine Besonderheiten. Sehenswert auch der Hessenpark auf dem halben Weg nach Frankfurt/Main.



Umgebung erkunden

Türme und Befestigungen:

- ▶ Stadtturm Allendorf
- ▶ Zeughaus und Karzer Gießen
- ▶ „Wischer Poart“
- ▶ Diebsturm Grünberg
- ▶ Wartturm Grünberg
- ▶ Klipsteinturm Laubach
- ▶ Ober - Bessingen - Pforte Lich
- ▶ Stadtturm Lich
- ▶ Diebsturm Pohlheim - Grüningen
- ▶ Torturm Staufenberg
- ▶ Diebsturm Treis an der Lumda

Schlösser und Parks:

- ▶ Gail'scher Park Biebertal
- ▶ Schloss mit Schlosspark Buseck
- ▶ Barfusspark Buseck
- ▶ Alter Friedhof Gießen
- ▶ Altes Schloss Gießen
- ▶ Botanischer Garten Gießen
- ▶ Neues Schloss Gießen
- ▶ Akademischer Forstgarten Gießen
- ▶ Schloss Hungen
- ▶ Schloss Laubach
- ▶ Gräflicher Schlosspark mit Eiskeller Laubach
- ▶ Schloss Solms Hohensolms Lich
- ▶ Burgarten Rabenau



Das Hotel

Kapazitäten

23 Doppelzimmer
23 Einzelzimmer
70 Betten

Restaurant

gemütliche Bar und Restaurant mit 60 Plätzen

Veranstaltungsräume

Veranstaltungen für bis zu 60 Personen

Hoteleinrichtungen

Lift / Fahrstuhl

„AKZENTE“ für Gruppen

- ▶ Gepäckservice bis auf das Zimmer (auf Anfrage)
- ▶ Voucher-Akzeptanz
- ▶ kostenfreie Stornierung bis 4 Wochen vor Reiseantritt
- ▶ fester Ansprechpartner, der die Gruppe vor und während der Fahrt betreut
- ▶ aktive Unterstützung bei der Reiseorganisation
- ▶ fachkundige Reiseleitung für Rundfahrten kann vom Hotel gestellt werden (über Reiseagenturen)
- ▶ kostenlose Begrüßung mit einem Willkommensgetränk

Informationen für den Busfahrer

- ▶ Busparkplatz ist 500m vom Hotel entfernt
- ▶ es besteht die Möglichkeit der kostenfreien Bus-Müllentsorgung
- ▶ Waschplatz für den Bus ist 1 km vom Hotel entfernt
- ▶ Reparaturwerkstatt für Busse ist 2 km vom Hotel entfernt

Wir organisieren für Sie

... gerne auch speziell nach Ihren Wünschen.
Informationsmappe mit Vorschlägen auf Anfrage.

Preise 2018 pro Tag und Zimmer inkl. MwSt. und Frühstücksbuffet

01.2018 – 04.2018

Einzelzimmer: 60,00 €
Doppelzimmer: 80,00 €

05.2018 – 10.2018

Einzelzimmer: 64,00 €
Doppelzimmer: 84,00 €

11.2018 – 04.2019

Einzelzimmer: 60,00 €
Doppelzimmer: 80,00 €

Halbpension

2-Gang-Menü: 18,00 €
3-Gang-Menü: 20,00 €

für jeweils 20 zahlende Personen einen
Freiplatz (Busfahrer generell frei, auch
bei Gruppen unter 20 Personen)

Programmempfehlungen

- ▶ kalt-warmes regionales Spezialitäten-Buffer
Preis: 23,00 € pro Person
- ▶ stimmungsvoller Abend mit einem
Alleinunterhalter - Gage gesamt: 350,00 €
- ▶ Stadtführungen buchbar auf Anfrage



Stadt und Region

Sehenswürdigkeiten in Görlitz

- ▶ Historische Altstadt 0 km
- ▶ Heiliges Grab 0,8 km
- ▶ Peterskirche 0,8 km
- ▶ Schlesisches Museum 0,6 km
- ▶ Landeskronen 1,5 km

„Die Highlights“ der Region

- ▶ Hausberg Landeskronen 5 km
- ▶ Kulturinsel Einsiedel 16 km
- ▶ Kloster Marienthal 19 km
- ▶ Zittauer Gebirge 43 km
- ▶ Saurierpark und Irrgarten
in Kleinwelka 52 km
- ▶ Findlingspark Nochten 53 km
- ▶ Bad Muskau 55 km
- ▶ Kromlauer Park 55 km
- ▶ Weltkulturerbe Fürst Pückler Park
in Bad Muskau 55 km
- ▶ Riesengebirge Spindelmühle 83 km
- ▶ Breslau 168 km
- ▶ Prag 169 km



Programmbausteine

Görlitz erleben

(auf Anfrage / nach Verfügbarkeit)

1. Tag:

- ▶ Anreise
- ▶ Willkommenstrunk
- ▶ 3-Gang-Menü aus der schlesischen Küche

2. Tag:

- ▶ Frühstück vom reichhaltigen Buffet
- ▶ Rundgang durch die historische Altstadt
- ▶ Abendessen: 3-Gang-Menü

3. Tag:

- ▶ Frühstück vom reichhaltigen Buffet
- ▶ Abreise



Auf den Spuren Fürst Pücklers

(auf Anfrage / nach Verfügbarkeit)

1. Tag:

- ▶ Anreise
- ▶ Willkommenstrunk
- ▶ 2-Gang-Menü Schlesisches Himmelreich

2. Tag:

- ▶ Frühstück vom reichhaltigen Buffet
- ▶ Fahrt zum Fürst Pückler Park in Bad Muskau mit Schlossbesichtigung
- ▶ anschließend Besichtigung des Erlichthofes in Rietschen
- ▶ kulinarisches 2-Gang-Menü

3. Tag:

- ▶ Frühstück vom reichhaltigen Buffet
- ▶ Rundgang durch die historische Görlitzer Altstadt mit Besichtigung des Heiligen Grabes
- ▶ Besuch Peter und Paul Kirche
- ▶ Überraschungsabendessen 3-Gang-Menü

4. Tag:

- ▶ Frühstück vom Buffet
- ▶ Abreise



Kloster- und Burgruinenbesuch

(auf Anfrage / nach Verfügbarkeit)

1. Tag:

- ▶ Anreise
- ▶ Willkommenstrunk
- ▶ 3-Gang-Menü von regionalen Produkten

2. Tag:

- ▶ Frühstück vom reichhaltigen Buffet
- ▶ Rundgang durch die historische Altstadt
- ▶ 3-Gang-Menü nach Art des Hauses

3. Tag:

- ▶ Frühstück vom reichhaltigen Buffet
- ▶ Fahrt nach Kloster Marienthal mit Besichtigung des Zisterzienserklosters
- ▶ Weiterfahrt ins Zittauer Gebirge
- ▶ Fahrt mit der Schmalspurbahn
- ▶ Besuch der Burgruine Oybin
- ▶ 3-Gang-Menü im Restaurant „Am Goldenen Strauss“

4. Tag:

- ▶ Frühstück vom reichhaltigen Buffet
- ▶ Abreise



Preise: 2 x Ü/HP*

- ▶ Doppelzimmer: ab 152,00 €
- ▶ Einzelzimmer: ab 170,00 €

Preise: 3 x Ü/HP*

- ▶ Doppelzimmer: ab 204,00 €
- ▶ Einzelzimmer: ab 222,00 €

Preise: 3 x Ü/HP*

- ▶ Doppelzimmer: ab 222,00 €
- ▶ Einzelzimmer: ab 240,00 €



Das Hotel

Kapazitäten

76 Doppelzimmer
61 Einzelzimmer
213 Betten

Restaurant

deutsche u. regionale Küche für bis zu 70
Personen

Hoteleinrichtungen

Sauna, Bar, Dampfbad, Friseur, Kosmetik,
Massage, Fahrstuhl



„AKZENTE“ für Gruppen

- ▶ Gepäckservice bis auf das Zimmer
- ▶ Voucher-Akzeptanz
- ▶ fester Ansprechpartner, der die Gruppe während der Fahrt betreut
- ▶ Begrüßung mit einem kostenfreien Willkommensgetränk
- ▶ fachkundige Reiseleitung für Rundfahrten kann vom Hotel gestellt werden.

Informationen für den Busfahrer

- ▶ 2 Busparkplätze neben dem Haus
- ▶ Müllentsorgung möglich
- ▶ Nächste Werkstatt (Mercedes) 3 km in Nardt

Wir organisieren für Sie

... gerne auch speziell nach Ihren Wünschen.
Informationsmappe mit Vorschlägen auf Anfrage.

Preise 2018 pro Tag und Person

inkl. MwSt. und Frühstücksbuffet

Einzelzimmer: ab 29,00 €

Doppelzimmer: ab 23,00 €

Ausnahme: Renn-Termine auf dem Lausitzring

**Halbpension
(3-Gang-Menü):** 17,00 €

für jeweils 20 zahlende Personen einen
Freiplatz (Busfahrer generell frei, auch bei
Gruppen unter 20 Personen)

Stadt und Region

Wissenswertes über Hoyerswerda

- ▶ zwischen Dresden und Cottbus, inmitten des
Lausitzer Seenlandes
- ▶ historische Altstadt mit Schloss
- ▶ Zoologischer Garten
- ▶ Bergbaumuseum in Knappenrodel

„Die Highlights“ der Region

- ▶ UNESCO-Weltkulturerbepark des Fürsten
Pückler in Bad Muskau
- ▶ Zisterzienserinnenklöster St. Marienstern und
St. Marienthal
- ▶ „Großes“ und „Kleines Zittauer Fastentuch“
- ▶ Biosphärenreservat Oberlausitzer Heide- und
Teichlandschaft
- ▶ Braunkohletagebau-Aussichtspunkte
Welzow-Süd und Nochten
- ▶ Findlingspark Nochten
- ▶ Schlösser im Hirschberger Tal
(Niederschlesien)

- ▶ Riesengebirge (Tschechien)
- ▶ Sorbisches Museum und Simultandom
in Bautzen
- ▶ Schlesisches Museum und heiliges Grab
in Görlitz
- ▶ Frauenkirche, Semperoper und Grünes Gewölbe
in Dresden
- ▶ Sächsische Schweiz mit Bastei und Festung
Königstein
- ▶ Spreewald mit Kahnfahrt und Gurkenfabrik
- ▶ Sorbische Dörfer in der katholischen Lausitz
- ▶ Förderbrücke F 60 in Lichterfelde
„Liegender Eifelturm“
- ▶ Lausitzer Seenland
- ▶ Eurospeedway „Lausitzring“
- ▶ Zittauer Gebirge mit der Schmalspurbahn und
Umgebendehäusern
- ▶ Pfefferkücheleien in Pulsitz
- ▶ Polen





Osterbräuche & Ostermärkte in der Lausitz

(Februar – April)

Leistungen:

- ▶ Reiseleitung
- ▶ Eintritt Ostermarkt
- ▶ Mittagessen
- ▶ Kaffeetrinken
- ▶ Rundfahrt Sorbische Lausitz mit Besuch einer Ostereierausstellung oder eines Ostermarktes

- ▶ Mittagessen
- ▶ Besichtigung des Klosters St. Marienstern
- ▶ Kaffeetrinken

Preise*:

- ▶ 29,00 € ab 20 Teilnehmer / pro Person
- ▶ 26,00 € ab 30 Teilnehmer / pro Person

Weihnachtsmarkt Bautzen – Advent bei den Sorben

(Dezember)

Leistungen:

- ▶ Reiseleitung
- ▶ Stadtrundgang in Bautzen mit Besuch des Weihnachtsmarktes
- ▶ Stadtrundgang Bautzen mit anschließendem Besuch des Weihnachtsmarktes
- ▶ Rundfahrt sorbische Lausitz

- ▶ Adventsnachmittag mit dem Sorbischen Bescherkind und Kaffeetrinken

Preise*:

- ▶ 24,00 € ab 20 Teilnehmer / pro Person
- ▶ 20,00 € ab 30 Teilnehmer / pro Person



Bautzen und Zittauer Gebirge

Leistungen:

- ▶ Stadtführung
- ▶ Reiseleitung
- ▶ Besichtigung Hochzeitskirche
- ▶ Mittagessen
- ▶ Rundfahrt durch die Umgebende Hauslandschaft
- ▶ Besichtigung der Herrnhuter Sterne GmbH
- ▶ Panoramafahrt durch das Zittauer Gebirge mit verschiedenen
- ▶ Aufhalten und Mittagessen in einem typisch Oberlausitzer Gasthof

- ▶ Besichtigung der Hochzeitskirche in Oybin
- ▶ Stadtspaziergang in Zittau der Stadt im Dreiländereck

Preise*:

- ▶ 22,00 € ab 20 Teilnehmer / pro Person
- ▶ 19,00 € ab 30 Teilnehmer / pro Person



Die Lausitzer Seenrundfahrt

Leistungen:

- ▶ Reiseleitung
- ▶ Schifffahrt Senftenberger See
- ▶ Mittagessen (Tellergericht)
- ▶ Kaffeegedeck
- ▶ Rundfahrt durch das Lausitzer Seenland mit riesigen Wasserflächen, Kanälen, Schleusen und schwimmenden Häusern

- ▶ Schifffahrt auf dem Senftenberger See
- ▶ Mittagessen und Kaffeetrinken

Preise*:

- ▶ 36,00 € ab 20 Teilnehmer / pro Person
- ▶ 33,00 € ab 30 Teilnehmer / pro Person



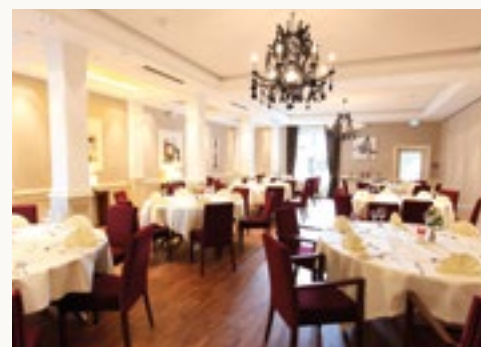

Das Hotel

Kapazitäten

23 Doppelzimmer
32 Einzelzimmer
78 Betten

Restaurant

abwechslungsreiche, marktorientierte und
saisonale Küche

Veranstaltungsräume

4 Räume für 30 Personen

Hoteleinrichtungen

Biergarten, Saal, Fitnessraum

„AKZENTE“ für Gruppen

- ▶ kostenfreie Stornierung bis 6 Wochen vor Reiseantritt
- ▶ kostenfreier Gepäckservice
- ▶ Flasche Mineralwasser und Obst zur Begrüßung im Zimmer
- ▶ Nutzung des Fitnessraumes sowie W-LAN und telefonieren in das deutsche Festnetz gratis
- ▶ aktive Unterstützung bei der Organisation
- ▶ Ansprechpartner vor Ort
- ▶ für jeweils 20 zahlende Personen einen Freiplatz
- ▶ Busfahrer generell frei, auch bei Gruppen unter 20 Personen

Preise 2018 pro Tag und Person inkl. MwSt. und Frühstücksbuffet

Einzelzimmer:	ab 52,00 €
Doppelzimmer:	ab 40,00 €
Halbpension (3-Gang-Wahlmenü oder Buffet)	ab 17,00 €

Programmempfehlungen

- ▶ stimmungsvoller Abend mit Live-Musik
Alleinunterhalter - Gage ca. 100,00 €/Std.
- ▶ Grillabend mit Live Musik
- ▶ Ortsführung durch Bad Waldliesborn
- ▶ Golfschnupperkurs

Bei allen Programmen

- ▶ jeweils mit Frühstücksbuffet und Abendessen
- ▶ Kurtaxe und freier-unbegrenzter Eintritt in die Walibo Therme inklusive

Informationen für den Busfahrer

- ▶ nächste Tankstelle ca. 1 km entfernt
- ▶ Bus-Servicewerkstatt Sternpark ca. 3 km entfernt
- ▶ Busparkmöglichkeit vorhanden

Wir organisieren für Sie

...„immer wieder gerne“ ein spezielles Programm nach Ihren Wünschen.

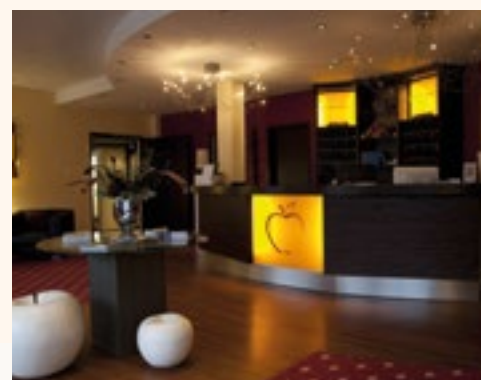

Stadt und Region

Unser Akzent Hotel Jonathan befindet sich direkt am Kurpark von Bad Waldliesborn, Lippstadt's schönster Tochter. Lippstadt wird auch das Venedig Westfalens bezeichnet.

Das Thermal-Solebad sowie Supermarkt, Drogeriemarkt, Apotheke und Frisör sind fußläufig in wenigen Minuten zu erreichen. Der schöne Biergarten an Walibo's Flaniermeile lädt in den Sommermonaten zum Verweilen ein.

Sehenswürdigkeiten in und um Lippstadt

- ▶ Lippstädter Altstadt
- ▶ Warsteiner Brauerei
- ▶ Basilika St. Ida Herzfeld
- ▶ Möhnesee
- ▶ Soester Altstadt
- ▶ Dom und Universität Paderborn

„Die Highlights“ der Region

- | | |
|--------------------------------|--------|
| ▶ Nadermanns Tierpark Delbrück | 18 km |
| ▶ Zoo Safari Park Stukenbrock | 48 km |
| ▶ Allwetterzoo Münster | 70 km |
| ▶ Centro Oberhausen | 120 km |

Freizeitmöglichkeiten um und in Lippstadt

- ▶ Fahrrad fahren
- ▶ Tennis
- ▶ Kino
- ▶ Wellness
- ▶ Wandern
- ▶ Nordic Walking
- ▶ Theater
- ▶ Bowlen / Kegeln
- ▶ Golf
- ▶ Thermalsolebad
- ▶ Kanu fahren
- ▶ Kletterpark





Programm 1

Verwöhnwoche

Leistungen:

- ▶ Kofferservice
- ▶ Willkommensgetränk
- ▶ 7 x Übernachtung im Einzel- oder Doppelzimmer
- ▶ 7 x Frühstück vom reichhaltigen Buffet
- ▶ 7 x Halbpension 3-Gang-Wahlmenü oder Buffet, inklusive Mineralwasser während der Mahlzeit
- ▶ freier, zeitlich unbegrenzter Eintritt in das

Thermalsolebad (200 m entfernt) an allen Tagen, inkl. An- und Abreisetag

- ▶ Gratisfahrten mit dem „Walibo-Express“
- ▶ Kurbeitrag inklusive, Anreise täglich

Preise: 7 x Ü/HP*

- ▶ **Doppelzimmer:** ab 434,00 €
- ▶ **Einzelzimmer:** ab 434,00 €

Programm 2

Verwöhntage

Leistungen:

- ▶ Kofferservice
- ▶ Willkommensgetränk
- ▶ 3 x Übernachtung im Einzel- oder Doppelzimmer
- ▶ 3 x Frühstück vom reichhaltigen Buffet
- ▶ 3 x Halbpension 3-Gang-Wahlmenü oder Buffet, inklusive Mineralwasser während der Mahlzeit
- ▶ freier, zeitlich unbegrenzter Eintritt in das

Thermalsolebad (200 m entfernt) an allen Tagen, inkl. An- und Abreisetag

- ▶ Gratisfahrten mit dem „Walibo-Express“
- ▶ Kurbeitrag inklusive, Anreise täglich

Preise: 3 x Ü/HP*

- ▶ **Doppelzimmer:** ab 190,00 €
- ▶ **Einzelzimmer:** ab 205,00 €



Programm 3

Mit drei K's durch Lippstadt, das Venedig Westfalens

(Kneipen, Kultur, Kirche)

Leistungen:

- ▶ Kofferservice
- ▶ Willkommensgetränk
- ▶ 2 x Übernachtung im Einzel- oder Doppelzimmer
- ▶ 2 x Frühstück vom reichhaltigen Buffet
- ▶ 1 x Abendbuffet mit Live Musik, Tischwein, Bier vom Fass, alkoholfreie Getränke (für max. 5 Stunden)
- ▶ 1 x Abendessen 3-Gang-Wahlmenü
- ▶ 1 x historische Kneipentour durch Lippstadt mit dem Wahrzeichen Lippstadts, die Marienkirche und Einblick in die Kunst des Bierbrauens und des Schnapsbrennens (Dauer ca. 2

Std.), Hin- und Rückfahrt mit dem Walibo Express (nach Verfügbarkeit) oder mit eigenem Bus

- ▶ freier, zeitlich unbegrenzter Eintritt in das Thermalsolebad (200 m entfernt) an allen Tagen, inkl. An- und Abreisetag
- ▶ Kurbeitrag inklusive, Anreise täglich

Preise: 2 x Ü/HP*

- ▶ **Doppelzimmer:** ab 172,00 €
- ▶ **Einzelzimmer:** ab 187,00 €





Das Hotel

Kapazitäten

- 49 Doppelzimmer
- 6 Zweibettzimmer
- 27 Einzelzimmer
- 4 Suite
- 4 Familienzimmer
- 177 Betten

Restaurant

deutsche und regionale Küche, Saal „Vier Jahreszeiten“ bis 100 Personen, Restaurant Albatros mit Seeblick bis 120 Personen, Kaminzimmer mit Seeterrasse bis 30 Personen

Veranstaltungsräume

5 Veranstaltungsräume von 5 - 90 Personen, extern bis zu 600 Personen, Saal „Vier Jahreszeiten“ bis 100 Personen, Restaurant Albatros mit Seeblick bis 120 Personen, Kaminzimmer mit Seeterrasse bis 30 Personen

Programmempfehlungen

- ▶ Fackelwanderung (kostenfrei & nur bei schönem Wetter)
- ▶ geführte Wanderungen durch das Bode und Saaletal (kostenfrei)
- ▶ stimmungsvoller Musikabend im Restaurant oder auf der Terrasse ab 150,00 €

Stadt und Region

Am Südrand der Magdeburger Börde, inmitten der Bodeaue und dem Auenlandschaftspark, liegt der idyllische Ort Neugattersleben. Neugattersleben ist landschaftlich und kulturhistorisch ein interessanter Ort. Die Bodeaue und der Auenlandschaftspark gehören zum Landschafts - Schutzgebiet „Bodeniederung“.

Markante Punkte sind der Schachtsee sowie die Schlossanlage und die Wassermühle, dazwischen die alte Heerstraße mit zahlreichen Bogenbrücken über die Bodegewässer.

Aber auch der Kirchberg mit Kirche und Mausoleum verleihen dem Ort eine besondere Anziehungskraft.

Hoteleinrichtungen

Seeterrasse, Fahrstuhl, Nichtraucherzimmer, kostenfreies W-LAN, kostenfreier Zimmerservice, Wellnessbereich mit Sauna, Ruheraum, Kosmetik, Massagen, Sonnenliegen, 18 Loch Minigolfanlage, 9 Loch Golfplatz, Fitnessraum mit Tischtennis, Fahrradverleih, Nordic Walking, Beach-Volleyball, Ruderboote, Tretboote, privater Strand mit Strandkörben

„AKZENTE“ für Gruppen

- ▶ Voucher-Akzeptanz
- ▶ Begrüßungsgetränk auf Seeterrasse oder im Wintergarten
- ▶ aktive Unterstützung der Reiseorganisation
- ▶ kein Einzelzimmeraufpreis
- ▶ Gepäckservice
- ▶ fester Ansprechpartner, der die Gruppe während des Aufenthaltes betreut
- ▶ Infoabend über die Region und deren

Informationen für den Busfahrer

- ▶ kostenfreie Hotelübernachtung mit HP und 2 Getränken
- ▶ 3 Busparkplätze auf dem Hotelgelände
- ▶ kostenfreie Bus-Müllentsorgung
- ▶ WC-Entsorgungsstation für den Bus gegen Gebühr 6 km entfernt
- ▶ Waschstraße für den Bus 6 km entfernt
- ▶ Buswerkstatt 6 km entfernt

Sehenswürdigkeiten in und um Nienburg/Neugattersleben

- ▶ historisches Schloss und Kirche Neugattersleben
- ▶ historische Schlosskirche in Nienburg an der Saale
- ▶ historisches Schloss Hohenerxleben an der Bode
- ▶ 800 Jahre Anhalt mit Schloss Bernburg an der Saale mit Till Eulenspiegel und einer hervorragenden Sicht über das Anhaltiner Land
- ▶ historische Innenstadt von Bernburg an der Saale mit Theater, Schloss, Tierpark, Märchengarten und Museen
- ▶ Dampferfahrt auf der Saale oder Kanufahrten auf der Bode

Preise 2018

Übernachtung p.P. ab 39,00 €
inkl. Frühstück

Nov. - Feb.

Übernachtung p.P. ab 36,00 €
inkl. Frühstück

Attraktionen

- ▶ 1 Flasche Mineralwasser kostenfrei auf jedem Zimmer
- ▶ kostenfreie Stornierung bis 12 Wochen vor Reiseantritt



„Die Highlights“ der Region

- ▶ Aschersleben (älteste Stadt von Sachsen-Anhalt) 25 km
- ▶ Magdeburg (Landeshauptstadt) 38 km
- ▶ Lutherstadt Eisleben 50 km
- ▶ Halle an der Saale 50 km
- ▶ UNESCO-Welterbestätte Quedlinburg 55 km
- ▶ UNESCO-Welterbe Dessau-Wörlitzer Gartenreich 45 - 60 km
- ▶ Halberstadt mit Dom und Domschatz 65 km
- ▶ Wernigerode 75 km
- ▶ Lutherstadt Wittenberg 75 km





800 Jahre Anhalt

auf Luther's Spuren...

Stadt, Land, Fluss

1. Tag

- Anreise
- Begrüßung mit einem Glas Sekt
- Abendessen
- Vorstellung der Region
- Fackelwanderung durch den Schlosspark

2. Tag

- Verwöhnfrühstück vom reichhaltigen Buffet
- Schlossführung durch das Schloss Bernburg
- Dampferfahrt auf der Saale (1 Stunde)
- Stadtführung durch die historische Innenstadt von Bernburg
- Abendessen mit 3-Gang-Menü oder Buffet
- kostenfreier Musikabend ab 35 Personen



1. Tag

- Anreise
- Begrüßung mit einem Glas Sekt
- Abendessen
- Vorstellung der Region
- Fackelwanderung durch den Schlosspark

2. Tag

- Verwöhnfrühstück vom reichhaltigen Buffet
- Abfahrt nach Lutherstadt Wittenberg
- Stadtführung durch die Lutherstadt mit Besichtigung der Schlosskirche, Lutherhaus
- Wörlitzer Park mit einer Gondelfahrt
- Abendessen mit 3-Gang-Menü oder Buffet

1. Tag

- Anreise
- Begrüßung mit einem Glas Sekt
- Abendessen
- Vorstellung der Region
- Fackelwanderung durch den Schlosspark

2. Tag

- Verwöhnfrühstück vom reichhaltigen Buffet
- Abfahrt nach Magdeburg
- Dampferfahrt auf der Elbe (1 Stunde)
- Stadtführung mit Hundertwasserhaus, Magdeburger Dom usw.
- Abendessen mit 3-Gang-Menü oder Buffet

3. Tag

- Verwöhnfrühstück vom reichhaltigen Buffet
- Abreise



3. Tag

- Verwöhnfrühstück vom reichhaltigen Buffet
- Abfahrt nach Lutherstadt Eisleben mit Besichtigung des Geburts- und Sterbehauses von Reformator Martin Luther
- Weiterfahrt nach Lutherstadt Mansfeld
- Abendessen mit 3-Gang-Menü oder Buffet

4. Tag

- Verwöhnfrühstück vom reichhaltigen Buffet
- Schlossführung durch das Schloss Bernburg mit Till Eulenspiegelturm
- Dampferfahrt auf der Saale (1 Stunde)
- Stadtführung durch die historische Innenstadt von Bernburg
- Abendessen mit 3-Gang-Menü oder Buffet
- kostenfreier Musikabend ab 35 Personen

5. Tag

- Verwöhnfrühstück vom reichhaltigen Buffet
- Abreise

3. Tag

- Verwöhnfrühstück vom reichhaltigen Buffet
- Abfahrt nach Halle an der Saale
- Stadtführung durch Halle an der Saale mit Handelsmuseum, Salzmuseum, Moritzburg, Museum für Landesgeschichte mit Arche Nebra/Himmelsscheibe
- Werksbesuch in der Halloren-Fabrik Halle, Deutschlands älteste Schokoladenfabrik
- Abendessen mit 3-Gang-Menü oder Buffet

4. Tag

- Verwöhnfrühstück vom reichhaltigen Buffet
- Abfahrt nach Wernigerode in den Harz mit Schlossführung (Auf- und Abfahrt mit der Schlossbahn)
- historische Altstadt mit dem schönsten Rathaus im Harz, Besichtigung vieler Attraktionen in Wernigerode
- Abendessen mit 3-Gang-Menü oder Buffet
- kostenfreier Musikabend ab 35 Personen

5. Tag

- Verwöhnfrühstück vom reichhaltigen Buffet
- Abreise

Preise*:

- ▶ Doppelzimmer: 120,00 €
- ▶ Einzelzimmer: 120,00 €

Preise*:

- ▶ Doppelzimmer: 270,00 €
- ▶ Einzelzimmer: 270,00 €

Preise*:

- ▶ Doppelzimmer: 270,00 €
- ▶ Einzelzimmer: 270,00 €

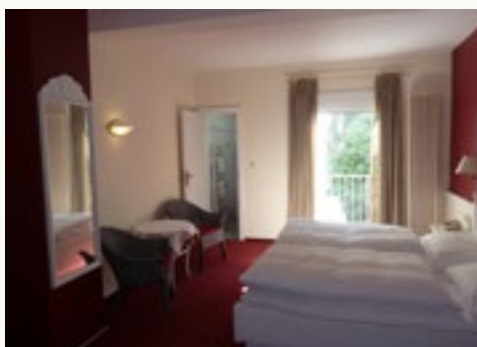

Das Hotel

Kapazitäten

51 Doppelzimmer

4 Einzelzimmer

116 Betten

Restaurant

Deutsche u. internationale Küche für bis zu 120 Personen

Veranstaltungsräume

3 Räume für 120, 80 und 30 Personen

Hoteleinrichtungen

Wellnessbereich mit Saunawelt, Sonnenterrasse,

Massage & Beauty, Vinothek, Biergarten, Tanzlokal

„AKZENTE“ für Gruppen

- ▶ fester Ansprechpartner
- ▶ Willkommensgetränk am 1. Abend
- ▶ aktive Unterstützung bei der Reiseorganisation
- ▶ für jeweils 20 zahlende Personen 1 Freiplatz (im EZ/HP)
- ▶ Kennenlern-Arrangement ab 2 Ü/HP
Reisezeit 16.02. – 22.04.2018
pro Nacht/Person im EZ 60,00 €
pro Nacht/Person im DZ 45,00 €

Preise 2018 pro Tag und Person

inkl. MwSt. und Halbpension
(3-Gang-Wahlmenü)

Saisonzeit	EZ	DZ
16.02. – 22.04.	63 €	48 €
23.04. – 30.08.	70 €	55 €
31.08. – 07.10.	80 €	65 €
08.10. – 25.11.	65 €	50 €
So-Mo (außer Feiertage)	65 €	50 €

Programmempfehlungen

- ▶ kalt-warmes regionales Spezialitätenbuffet – Aufpreis zur Halbpension - 12,00 € p.P.
- ▶ stimmungsvoller Rheinischer Abend mit Tanzmusik inkl. 1 Glas Berg's Wein - 10,00 € p.P.
- ▶ Kräuterwanderung durch die Weinberge rund um Assmannshausen
- ▶ Schiffstour durch das romantische Mittelrheintal „Loreleyfahrt“ - 15,00 € p.P.
- ▶ Kombiticket für Seilbahn und Kabinenbahn von Assmannshausen zum Niederwald und nach Rüdesheim - 15,00 € p.P.
- ▶ fachkundige Weinprobe (4 Proben) mit Weinen aus eigenem Weingut (ab 20 Teilnehmer - 10,00 € p.P.

- ▶ geführte Weinspaziergang durch die Weinberge zur Assmannhäuser Rotweinlaube inkl. Imbiss und Glas Wein - 10,00 € p.P., Dauer ca. 2 Std.
- ▶ mehr Informationen auf unserer Webseite www.altebauernschaenke.de

Informationen für den Busfahrer

- ▶ kostenloser Busparkplatz in Hotelnähe (ca. 150 m)
- ▶ vor Ort Scheiben waschen, Wassertankfüllung
- ▶ nächste Möglichkeit zur Bus-WC-Entleerung in 5 km.
- ▶ Buswaschanlage ca. 5 km
- ▶ nächste Buswerkstatt in Wiesbaden ca. 35 km

Wir organisieren für Sie

... gerne auch speziell nach Ihren Wünschen.
Informationsmappe mit Vorschlägen auf Anfrage.



Stadt und Region

Sehenswürdigkeiten in Rüdesheim und Assmannshausen

- ▶ Rheingauer Weinort
- ▶ romantische Altstadt mit Fachwerkhäusern
- ▶ Kräuterwanderweg
- ▶ Hildegardweg
- ▶ Pfarrkirche „Heilig Kreuz“
- ▶ Weinlage Assmannshäuser Höllenberg
- ▶ Burgruine Ehrenfels
- ▶ Drosselgasse
- ▶ Weinmuseum „Brömserbug“
- ▶ mittelalterliches Foltermuseum
- ▶ Klostersteig
- ▶ Rheinfähre

„Die Highlights“ der Region

- ▶ Rheinstein 0 km
- ▶ UNESCO Weltkulturerbe „Oberes Mittelrheintal“ 0 km
- ▶ Rheingau Rieslingroute 0 km
- ▶ Burg Rheinstein (andere Rheinseite) 1 km
- ▶ Osteinscher Park 2 km
- ▶ Niederwald-Denkmal („Germania“) 3 km
- ▶ Benediktinerinnen Abtei St. Hildegard 4 km
- ▶ Siegfried's Mechanisches Musikkabinett 5 km
- ▶ Bacharach (andere Rheinseite) 12 km
- ▶ Kloster Eberbach 25 km
- ▶ Landeshauptstadt Wiesbaden mit Staatstheater und Spielcasino 35 km



- ▶ Koblenz: das „Deutsche Eck“ Seilbahn über den Rhein zur Festung Ehrenbreitstein, Altstadt 60 km



AKZENT Hotel Bergs Alte Bauernschänke GmbH • Niederwaldstraße 23 • D-65385 Rüdesheim-Assmannshausen

Ansprechpartner: Familie Berg

Tel: +49 (0) 6722 49990 • Fax +49 (0) 6722 47912

www.altebauernschaenke.de • info@altebauernschaenke.de

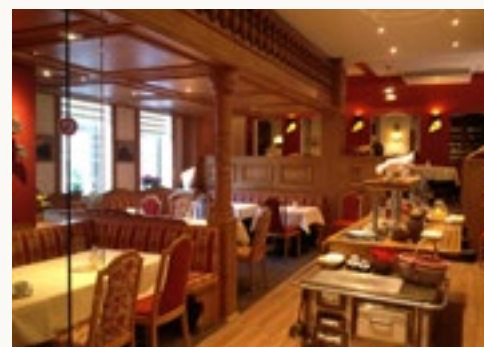

Rheinromantik Tour

Leistungen:

- ▶ 1 x Begrüßung am Abend durch Familie Berg
- ▶ 1 x Aperitif am 1. Abend
- ▶ 1 x Schiffstour auf dem Rhein: Loreleyfahrt von Assmannshausen nach St. Goar und zurück
- ▶ 1 x Ringticket: mit Seilbahn und Kabinenbahn nach Rüdesheim, Rundgang durch die Rüdesheimer Altstadt und Drosselgasse, am Nachmittag mit dem Schiff zurück nach Assmannshausen
- ▶ 1 x Weinprobe mit Rheingauer Weinen aus eigenem Weingut
- ▶ 1 x Rheinischer Abend mit Tanzmusik und

(5-Tages-Erlebnis-Reise von April bis Oktober, buchbar ab 20 Personen)

Stimmung inkl. 1 Glas Wein

- ▶ 1 Tag zur freien Verfügung. Wir empfehlen eine Fahrt (in Eigenregie) nach Koblenz, Mainz, Heidelberg oder Cochem

Sie fahren mit einem der komfortablen Personenschiffe durch das romantische Unesco Welterbe Obere Mittelrheintal und genießen den Blick auf zahlreiche Burgen und malerische Weinorte, entlang an bekannten Weinlagen und dem weltberühmten „Loreley“-Felsen. Hier haben schon viele Dichter ihre Poesie über die Rheinromantik freien Lauf gelassen.

In St. Goar und Bacharach verlassen Sie das Schiff und haben Gelegenheit zum Einkauf, Einkehr und Bummel. Am späten Nachmittag erreichen Sie wieder Assmannshausen.

Probieren Sie hier heimischen Riesling oder den weltberühmten Assmannshäuser Spätburgunder.

Preise 4 x Ü/HP*

- ▶ **Doppelzimmer:** ab 268,00 €
- ▶ **Einzelzimmer:** ab 328,00 €

Kräuter-Genuss Tour

Geführte Wanderung entlang des Kräuterwegs durch die Gemarkung Assmannshäuser Höllenberg mit wunderschönem Blick auf das UNESCO Welterbe „Oberes Mittelrheintal“

Leistungen:

- ▶ 1 x Begrüßung am Abend durch Familie Berg
- ▶ 1 x Glas Riesling am 1. Abend
- ▶ 1 x 3-Gang-Genießer-Auswahlmenü inkl. ein Rüdesheimer Kaffee, am Tisch flambiert
- ▶ 1 x geführte Kräuterwanderung durch die Assmannshäuser Gemarkung inkl. Rucksack mit Proviant (Dauer ca. 3 Stunden)

(3-Tages-Erlebnis-Tour rund um Assmannshausen von Mitte Februar bis Ende November, buchbar ab 20 Personen)

- ▶ 1 x Kaffee und Kuchen am Nachmittag
- ▶ 1 x 4-Gang-Kräutertermenü und anschl. 1 x Rheinsteig Kräuter-Kirschlikör

Preise 2 x Ü/HP*

- ▶ **Doppelzimmer:** ab 155,00 €
- ▶ **Einzelzimmer:** ab 185,00 €





Das Hotel

Kapazitäten

35 Doppelzimmer
13 Einzelzimmer
83 Betten

Restaurant

Eine kreative leichte Küche und traditionelle Thüringer Spezialitäten erwarten Sie in unserer Gaststube „Henneberger Haus“ und im Restaurant „Gräfin Anastasia“.

Veranstaltungsräume

6 Räume für 10 bis 100 Personen

Hoteleinrichtungen

Sauna, Aromadampfbad, Bar, Terrasse-Liegewiese, Biergarten, Lift, Hallenbad, Gradierwerk, Infrarotkabine, Bowlingbahn

Programmempfehlungen

- „Duo Medium“ & wir erwarten Sie zu einem musikalisch und zugleich lustigen Nachmittag. Ramona und Jochen präsentieren Hits und gute Laune für Jedermann.

Preis* pro Person: 14,90 €

- „Wildkräuter: Delikatessen und Gesundes am Wegesrand“
Sabine Langheinrich-Schüler, staatl. anerkannte Kräuterpädagogin, bringt Ihnen die Möglichkeiten der Verwendung in der Küche und für die Hausapotheke näher.

Preis* pro Person: 11,90 €

„AKZENTE“ für Gruppen

- ▶ kostenfreie Stornierung bis 10 Wochen vor Reiseantritt
- ▶ Gepäckservice bis auf das Zimmer
- ▶ Voucher-Akzeptanz
- ▶ fachkundige Reiseleitung für Rundfahrten kann vorab über das Hotel bestellt werden (Zahlung vor Ort)
- ▶ aktive Unterstützung bei der Reiseorganisation
- ▶ fester Ansprechpartner, der die Gruppe vor und während des Aufenthaltes betreut
- ▶ Busfahrer oder Reiseleiter sind bei einer Gruppengröße ab 20 Personen, auf der Basis von Übernachtung und Halbpension, frei!
- ▶ kostenfreies Willkommensgetränk zur Begrüßung

In den Angeboten sind enthalten:

- ▶ 2 Tassen Kaffee/Tee
- ▶ 2 Stück selbstgebackener Kuchen

Informationen für den Busfahrer

- ▶ Busparkplatz kostenfrei am Hotel
- ▶ kostenfreie Bus-Müllentsorgung

Wir organisieren für Sie

... gerne auch speziell nach Ihren Wünschen.
Informationsmappe mit Vorschlägen auf Anfrage.

Preise 2018 pro Nacht und Person

inkl. MwSt. und Frühstücksbuffet
(buchbar ab 20 Personen)

Einzelzimmer: ab 49,50 €

Doppelzimmer: ab 34,50 €

Im Preis enthalten:

- ▶ täglich eine Flasche Thüringer Waldquell Mineralwasser
- ▶ kostenfreie Nutzung des Wellnessbereiches
- ▶ inkl. Hallenbad mit Gegenstromanlage
- ▶ kostenfreie Nutzung des Saunabereiches
- ▶ vergünstigte Bowlingbahnmiete

Zuzüglich buchbar: 3-Gang-Menü mit 3 Hauptgängen zur Wahl zum Preis von 21,00 € pro Person/Tag



Stadt und Region

Sehenswürdigkeiten in Schmalkalden

- ▶ Schloss Wilhelmsburg Schmalkalden
- ▶ Zinnfigurenmuseum Schmalkalden
- ▶ Viba-Nougat Erlebniswelt in Schmalkalden

„Die Highlights“ der Region

- ▶ Besucherbergwerk Finstertal-Asbach 5 km
- ▶ Technisches Museum Neue Hütte 8 km
- ▶ Naturpark Thüringer Wald 10 km
- ▶ Kanuverleih Schwallungen 10 km
- ▶ Rennsteig 11 km

- | | | | |
|--------------------------------------------|-------|-----------------------------------------------------------|-------|
| ▶ Therme Botterode | 16 km | ▶ Therme H2O Oberhof | 29 km |
| ▶ Sandstein & Märchenhöhle Walldorf | 20 km | ▶ Exotarium Oberhof | 29 km |
| ▶ Erlebnispark Meeresaquarium Zella-Mehlis | 22 km | ▶ Waffenmuseum Suhl | 30 km |
| ▶ Meininger Theater | 25 km | ▶ Tierpark Suhl | 30 km |
| ▶ Keltenbad Bad Salzungen | 26 km | ▶ Mini-a-Thür Ruhla | 35 km |
| ▶ Tabbs in Tabarz | 26 km | ▶ Besucherbergwerk Merkers | 36 km |
| ▶ Dampfloswerk Meiningen | 28 km | ▶ UNESCO Welterbe Wartburg Eisenach | 45 km |
| ▶ Götzhöhle Meiningen | 28 km | ▶ Automobilmuseum Eisenach | 45 km |
| ▶ Skihalle Oberhof | 28 km | ▶ Zoopark Erfurt | 70 km |
| ▶ Südthüringisches Staatstheater | 29 km | ▶ UNESCO Welterbe Jüdisch-Mittelalterliche Erbe in Erfurt | 75 km |



AKZENT Aktiv & Vital Hotel Thüringen**** • Notstraße 33 • D-98574 Schmalkalden

Ansprechpartner: Marcel Schienemann

Tel: +49 (0) 3683 466570 • Fax +49 (0) 3683 46657999

www.aktivhotel-thueringen.de • info@aktivhotel-thueringen.de

Programm 1

Lassen Sie sich überraschen...

3 Tage inkl. Lutherführung

Leistungen:

- 1 x Begrüßungscocktail
- 1 x Flasche Wasser auf dem Zimmer
- 2 x Übernachtungen mit Vital-Frühstücksbuffet
- 2 x 3-Gang-Menü mit 3 Hauptgängen zur Wahl
- 1 x auf den Spuren Luthers...

kostenfreie Nutzung des Saunabereiches

kostenfreie Nutzung des Hallenbades

kostenfreier Parkplatz direkt vorm Haus

Preis* pro Person / Arrangement im DZ: 119,00 €

Programm 2

Natur pur –

4 Tage genießen inkl. persönlichem Wanderführer!

Leistungen:

- 1 x Begrüßungscocktail
- 1 x Flasche Wasser auf dem Zimmer
- 3 x Übernachtungen mit Vital-Frühstücksbuffet
- 3 x 3-Gang-Menü mit 3 Hauptgängen zur Wahl
- 1 x geführte Wanderung inkl. Wanderführer
- 1 x auf Luthers Spuren...
- 1 x „gut Holz“ auf der Bowlingbahn „4Bowlers“

kostenfreie Nutzung des Saunabereiches

kostenfreie Nutzung des Hallenbades

kostenfreier Parkplatz direkt vorm Haus

Preis* pro Person / Arrangement im DZ: 179,00 €

Programm 3

Kulinarischer Streifzug durch Thüringen

6 Tage inkl. Wartburg, Eisenach

Leistungen:

- 1 x Begrüßungscocktail
- 5 x Übernachtung inkl. Vital-Frühstücksbuffet
- 5 x 3-Gang-Menü mit 3 Hauptgängen zur Wahl / inkl. Thüringer Abend o. Grillbuffet
- 1 x Stadtführung Schmalkalden
- 1 x ganztägige Reiseleitung
- 1 x Mittagessen
- 1 x Besuch VIBA Nougatwelt
- 1 x Besuch der Wartburg Eisenach inkl. Eintritt
- 1 x Tanzabend im Hotel
- 1 x Fisch räuchern & Kaffeetrinken im Biergarten
- 1 x geführte Wanderung

kostenfreie Nutzung des Saunabereiches

kostenfreie Nutzung des Hallenbades

kostenfreier Parkplatz direkt vorm Haus

Preis* pro Person / Arrangement im DZ: 325,00 €

Ausflugstipps

- Westlicher Thüringer Wald – Inselsbergregion
- Stadtfahrten nach Weimar und Erfurt
- Halbtagesfahrt in die Kurstadt Bad Salzungen mit Besuch des Keltenbades
- Werra als Grenzfluß zwischen Thüringer Wald und Rhön: (Werratal/ Vorderrhön)
- Mittlerer Thüringer Wald – Rennsteigregion und Oberhof
- Auf den Spuren Luthers
- Südlicher Thüringer Wald, Schiefergebirge
- Besichtigung Wartburg Eisenach



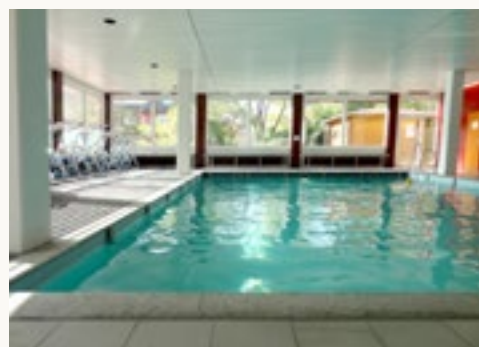

Das Hotel

Kapazitäten

- 70 Doppelzimmer (davon 20 mit Zustellbett)
- 1 Vierbettzimmer
- 2 Juniorsuiten
- 25 Einzelzimmer

155 Betten

alle Nichtraucher, 20-27 m², Du/WC, Fön, Kosmetikspiegel, Kabel-TV, Radio-Wecker, Direktwahl-Telefon, teilweise mit Safe, kostenfreies W-LAN, jedes Zimmer mit Balkon!

Restaurant mit mediterraner Gartenterrasse

Restaurant mit Blick über das Liebliche Taubertal
kein Ruhetag - täglich bis 22 Uhr geöffnet.
Weinproben
selbstgemachte Pizza aus dem Holzofen
umfangreiches vitales Frühstücksbuffet,
Mittagssnack von 12–13.30 Uhr,
3-Gang Buffet mit Auswahl-Menü (Fisch, Fleisch, vegetarisch)
Abendbuffet von 18-21 Uhr (Suppe, Salat-Buffet, kaltes Buffet, Käse-Brett, Hauptgericht)

Panorama-Bar mit Dachterrasse

täglich von 14 Uhr–23 Uhr geöffnet
(Kaffee und Kuchen, Longdrinks, Softdrinks, Cocktails, regionale Biere und Weine, Spirituosen)

Veranstaltungsraum

Konferenzraum mit 60" TV Gerät, W-LAN, Flip-Chart, White-Board (Beamer auf Anfrage) für bis zu 45 Personen (Kino-Bestuhlung)

Hoteleinrichtungen

Im Vitalhotel König am Park genießen Sie die Individualität und Herzlichkeit eines Inhabers geführten Hotels.
In ruhiger Südlage - nur wenige Gehminuten vom Kurpark entfernt - genießen Sie den herrlichen Blick über das Liebliche Taubertal sowie die Romantische Straße.
► 16.000 m² Hauspark mit Liegewiesen, beleuchteten Spazierwegen und Ruhebänken
► hauseigene Totes-Meer-Salzgrotte (ideal bei Haut- und Bronchialerkrankungen), Beauty- und Wellness-Center, Zentrum für TCM und Naturheilkunde

Preise 2018 pro Tag und Person
für Übernachtung mit Halbpension

ab 35,00 €

- Solymar Therme, Schwimmbad (30°C, 7x11m) mit 3 Saunen und Infrarotkabine
- jeder Bereich des Hotels ist bequem mit den 2 Aufzügen erreichbar
- tägliches Vitalprogramm: z.B. Aquafitness, Aquariding, QiGong, Nordic Walking, Pilates, Autogenes Training, TaiChi (teilweise gegen Gebühr)
- tägliche Anreise, keine Ruhetage
- freie Nutzung Hallenbad, Sauna-Bereich, Kegelbahn, W-LAN, Snooker / Billard, Fitness-Bereich, Sky-Sportsbar



„AKZENTE“ für Gruppen

- 1 x Eintritt Totes-Meer-Salzgrotte oder 1 x Entspannungsmassage Hydro-Jet p.P.
- 1 x Kaffee und Kuchen zwischen 15–17 Uhr am Nachmittag in der Panorambar
- 1 x Begrüßungsumtrunk
- 1 Freiplatz pro 15 Vollzahler
- Busfahrer immer frei

Informationen für den Busfahrer

- hoteleigener Busparkplatz (nach Verfügbarkeit)

Angebot für Busse auf der Durchfahrt

- Tagesessen ab 6,00 €
- 4-Gang-Auswahl-Menü ab 10,00 €
- 5er Weinprobe 12,00 €

Stadt und Region

Sehenswürdigkeiten in Bad Mergentheim

In wenigen Gehminuten Entfernung:

- Badepark Solymar
- Kurpark
- Schlosspark
- Japanischer Garten
- Bootsverleih
- Rad- und Wanderwege
- 9-Loch Golfplatz
- Dialysezentrum

„Die Highlights“ der Region

- Weikersheim mit Schloss und Orangerie 11 km
- Riemenschneideraltar und Fingerhutmuseum in Creglingen 25 km
- Kloster Bronnbach 38 km
- Rothenburg ob der Tauber 45 km
- Würzburg 45 km
- Wertheim am Main, Outlet Wertheim Village 50 km



Vitalhotel König am Park • Erlenbachweg 21 • D-97980 Bad Mergentheim

Ansprechpartner: Herr Dr. Jens Jurgan

Tel: +49 (0) 7931 5440 • Fax +49 (0) 7931 5442277

www.vitalhotel-koenig.de • mail@vitalhotel-koenig.de



Programmvorschläge für Reisegruppen

- geführte Wanderungen durch das Liebliche Taubertal, ggf. in Verbindung mit Weinlehrpfad und Weinprobe
- Freilufttheater Schwäbisch Hall, Jagsthausen, Röttingen
- Weinberggrundfahrt mit dem Planwagen mit Weinprobe (bis zu 52 Personen)
- historische Stadtführung mit Rundgang durch den Kurpark
- Wildpark Bad Mergentheim
- Boots- & Kanutouren
- Radtouren auf dem 5-Sterne Radweg „Liebliches Taubertal“
- Aquariding - Radfahren in der Gruppe mit Musik unter Anleitung eines Trainers ist ein Erlebnis für Jung und Alt
- Sehenswürdigkeiten entlang der Romantischen Straße, wie z.B. Würzburg, Weikersheim, Creglingen oder Rothenburg o.d.T.
- Fackelwanderungen mit Umtrunk



Im Umkreis von 50 km sind erreichbar:

- Weikersheim mit Schloss und Orangerie (11 km)
- Riemenschneideraltar und Fingerhutmuseum in Creglingen (25 km)
- Kloster Bronnbach (38 km)
- Rothenburg o.d.T. (45 km)
- Würzburg (45 km)
- Wertheim am Main, Outlet Wertheim Village (50 km)

Angebote für Busse auf der Durchfahrt

- Tagesessen ab 5,00 € netto (z.B. Schweinsbraten mit Knödel und Rotkraut oder Fränkische Bratwürste mit Sauerkraut und Brot)
- 4-Gang Auswahl-Menü als Buffet ab 9,00 € netto
- Keine Wartezeiten!
- Busparkplatz am Hotel mit Waschmöglichkeit
- Ihre Gäste können in der Stadt aussteigen (ggf. Stadtführung) und gelangen nach einem Spaziergang durch den autofreien Schloss- und Kurpark ans Hotel (ca. 20 min). Abholung von Gehbehinderten oder Jubilaren mit Ape Calessino.
- 5er Weinprobe 10,00 €



Shuttleservice:

Steht Ihnen als Shuttle für bis zu 4 Personen zur Verfügung:

Cabrio-Roller Ape Calessino!



Das Hotel

Kapazitäten

- 7 Suiten
- 9 Mehrbettzimmer
- 44 Doppelzimmer
- 1 Einzelzimmer
- 131 Betten

Restaurant

deutsche Küche für bis zu 90 Personen

Veranstaltungsräume

4 Räume bis maximal 120 Personen

Hoteleinrichtungen

Fahrrad, kostenfreies W-LAN, Safe im Zimmer,
Fahrradverleih, Lobby Bar

„AKZENTE“ für Gruppen

- ▶ Voucher Akzeptanz
- ▶ für jeweils 20 zahlende Personen
1 Freiplatz – Busfahrer generell frei!
- ▶ Unterstützung Reiseorganisation
- ▶ Gruppenansprechpartner

Preise 2018 pro Tag und Person

inkl. Frühstück und derzeit gültigen MwSt.

Einzelzimmer	ab 69,00 €
Doppelzimmer	ab 44,00 €
3 Bettzimmer	ab 35,00 €
4 Bettzimmer	ab 32,00 €

Programmempfehlungen

- ▶ kalt-warmes regionales Spezialitätenbuffet
Aufpreis zur Halbpension 20,00 € p. P.
- ▶ Fränkisches 3-Gang-Menü 20,00 € p. P.
(Partnerrestaurant 10 min Fahrtzeit)
- ▶ Kaffee und Kuchen ab 5,00 € p.P.
Schlosspark Eremitage – eine der schönsten
Barockgartenanlagen Deutschlands
Wasserspiele in den Monaten Mai – Mitte
Oktober stündlich von 10 – 18Uhr
(Partnerrestaurant 5 min Fahrtzeit)
- ▶ Entertainment- Ritteressen 27,00 € p.P.
Auf Bestellung und ab 20 Personen wird im
urigen Rittersaal ein 4-Gang-Menü mit allerlei
fränkischen Spezialitäten verspeist.
Durch den Abend mit verschiedenen Spielen

führt ein Animateur. (Preis Animateur: 220,00 €
für 3,5 Stunden)
(Partnerrestaurant 15 min Fahrtzeit)

- ▶ Maisel's Brauerei- und
Büttnermuseum 8,00 € p.P.
Anhand historischer Original Brauanlagen
wird die Produktion der Maisel's Weisse
erklärt. 1988 wurde es in das Guinness Buch
der Rekorde als umfangreichstes Biermuseum
aufgenommen.
- ▶ Festspielhaus- Führung 7,00 € p.P.
in einer Dreiviertelstunde erfahren Sie mehr
über die einzigartige Architektur und Akustik
dieses Hauses. Gruppe: max. 25 Personen

Informationen für den Busfahrer

- ▶ hoteleigener Busparkplatz
- ▶ Müllentsorgung

Wir organisieren für Sie

... gerne auch speziell nach Ihren Wünschen.
Informationsmappe mit Vorschlägen auf Anfrage.



Stadt und Region

Sehenswürdigkeiten in Bayreuth

Bayreuth: historisch gewachsen als markgräfliche Residenz und weltberühmt durch die Richard-Wagner-Festspiele, ist die größte Stadt Oberfrankens heute eine moderne Wirtschafts-, Kongress- und Universitätsstadt auf dem Weg zum High-Tech-Zentrum der Region. Das **Festspielhaus am Grünen Hügel** etwa 2 km vom Zentrum entfernt, gehört zu den größten Opernhäusern der Welt und hat eine einzigartige Akustik.

Das **Weltkulturerbe „Markgräfliches Opernhaus“** wird im Jahr 2018 nach langer Restaurierung wieder eröffnet. In der Fußgängerzone liegt das Alte Schloss - einst Sitz der Markgrafen - heute Heimat des Finanzamtes. In dessen Nähe befinden sich die gotische **Stadtkirche**, Jean Pauls Wohn- und

Sterbehause, sowie **Richard Wagners erstes Domizil** in Bayreuth und das Neue Schloss.

Der **Ökologisch-Botanische Garten (ÖBG)** ist eine zentrale Einrichtung der Universität Bayreuth. Seine Besonderheit: Präsentation naturnah gestalteter Vegetationstypen aus aller Welt. Freier Eintritt ganzjährig mit vielfältigem Programm.

Museen: Haus Wahnfried mit Richard Wagner Museum, Jean Paul Museum, Franz Liszt Museum, Urweltmuseum, Maisel's Brauerei Museum

Das **Stammhaus der Brauerei Gebr. Maisel** aus dem 19. Jh. beherbergt auf über 2400 m² ein Biermuseum, das bereits 1988 einen Eintrag

als „umfangreichstes Biermuseum der Welt“ im Guinness-Buch der Rekorde erhielt.

Die **Katakombentour** durch das 400 Jahre alte Kellerlabyrinth sollte man im Anschluss erkunden. Östlich am Stadtring liegt die verspielte **Eremitage**. Sie ist eine der schönsten **Barockgartenanlagen** Deutschlands. Vor der Kulisse des Neuen Schlosses mit seinem Sonnentempel scheint die Zeit stehen zu bleiben!

Wer Spaß an Ausflügen mit dem Auto, Fahrrad, Motorrad oder zu Fuß hat, wird durch die attraktiven **Ferienlandschaften der Fränkischen Schweiz** und des **Fichtelgebirges** in unmittelbarer Nähe angelockt.



Weireuth GmbH • Kemnather Straße 27 • D-95448 Bayreuth

Ansprechpartner: Frau Kerstin Gläßer

Tel: +49 (0) 921 79800 • Fax +49 (0) 921 7980 100

www.grunau-hotel.de • info@grunau-hotel.de



Im urigen, fränkischen Restaurant Weihenstephan, welches schon über 100 Jahre seine zahlreichen Gäste verköstigt, sind Sie jederzeit herzlich willkommen. Genießen Sie das Traditionslokal mit seiner bodenständigen Küche und lassen Sie sich die Biere der ältesten Brauerei schmecken, ebenso die Weine aus dem Fränkischen. Dieses Lokal ist immer einen Besuch wert!

Kultur

(buchbar 01.06.2018 – 22.07.2018 & 29.08.2018 – 30.11.2018 & 01.02.2019 – 22.07.2019 & 29.08.2019 – 30.11.2019)

Ankunftstag:

- ▶ Begrüßung im Hotel
- ▶ Willkommensgetränk
- ▶ Verteilung der Gepäckstücke
- ▶ Abendessen: deftige Suppe und zünftige-fränkische Brotzeit

1. Tag:

- ▶ reichhaltiges Frühstücksbuffet
- ▶ Eintritt in das Markgräfliche Opernhaus – seit 2014 auf der Liste des UNESCO –Welterbes.

2014 wurde es erstmals auf die Liste der TOP-100 Sehenswürdigkeiten in Deutschland gewählt.

- ▶ zum Mittagessen: Fränkische Würste mit Sauerkraut im Traditionslokal Oskar direkt am Marktplatz in Bayreuth in einem der ältesten Häuser. Reinkommen – wohlfühlen – genießen
- ▶ Nachmittag: Stadtführung „Historisches Bayreuth“ führt die Gäste ca. 2 Stunden durch die Innenstadt
- ▶ im Anschluss daran: Führung durch die Bayreuther Katakomben mit anschließendem Bier tasting (bitte Jacke mitnehmen, ca 10°C)
- ▶ zum Abendessen: 3-Gang-Menü

2. Tag

- ▶ reichhaltiges Frühstücksbuffet
- ▶ Fahrt zur Eremitage:
Die Eremitage ist eine der schönsten Barockgartenanlagen Deutschlands. Vor der Kulisse des Neuen Schlosses mit seinem Sonnentempel wird der Vormittag zu einem wahrhaften Erlebnis! Genießen Sie die Wasserspiele in den Monaten Mai–Mitte Oktober stündlich von 10–18 Uhr und erleben Sie den Zauber des romantischen Ortes zu jeder Jahreszeit.
- ▶ **Preis*: im Doppelzimmer ab 150,00 €**

Vernetzt oder abgehängt? – unser digitales Zeitalter

(buchbar 01.03.2018 – 22.07.2018 & 29.08.2018 – 30.11.2018 & 01.03.2019 – 22.07.2019 & 29.08.2019 – 30.11.2019)

Ankunftstag:

- ▶ Begrüßung im Hotel bis 16 Uhr
- ▶ Willkommensgetränk
- ▶ Verteilung der Gepäckstücke
- ▶ im Haus-Fitness Studio: 35min „MOBILITY“ Gleichgewicht für den Körper nach Ihrer Bustour. Hier werden Mobilisation, Kräftigung, Dehnung und Entspannung zu einem gesunden Paket vereint! Sie benötigen: T-Shirt und Hose; barfuß, Socken oder Turnschuhe
- ▶ Abendessen: saisonale Suppe und zünftige fränkische Brotzeit

1. Tag:

- ▶ reichhaltiges Frühstücksbuffet
- ▶ kleine Unterrichtsstunde „ich bin auf Zack“ Teil 1 ca. 1,5 Stunden Informationskurs mit Praxisbeispielen
Nachrichten schreiben, Bilder aufnehmen und versenden mit dem Smartphone
- ▶ zum Mittagessen: 3-Gang-Menü
- ▶ im Anschluss: Stadtrundgang durch das historische Bayreuth, Dauer ca. 2 Stunden
- ▶ danach: zur freien Verfügung – Vorschlag das Neue Schloss oder der Ökologisch-Botanische Garten der Universität Bayreuth

2. Tag

- ▶ reichhaltiges Frühstücksbuffet
- ▶ kleine Unterrichtsstunde „ich bin auf Zack“ Teil 2 ca. 1,5 Stunden Informationskurs mit Praxisbeispielen
Skype – Gespräche via Internet
Bildtelefonie im 21. Jahrhundert: Sehen, Telefonieren, Spaß haben
- ▶ Spaziergang durch die Eremitage – nur 10 min vom Hotel entfernt. Das Ruinentheater, die Grotten mit den Wasserspielen, der Kanalgarten, das ornamentale Bassin, Kaskaden und vieles mehr versprechen einen entdeckungsreichen Ausflug durch einen außergewöhnlichen Garten.
- ▶ **Preis*: im Doppelzimmer ab 155,00 €**

Genuss mit allen Sinnen

(buchbar 01.03.2018 - 22.07.2018 & 29.08.2018 - 30.10.2018 & 01.03.2019 - 22.07.2019 & 29.08.2019 - 30.10.2019)

Ankunftstag:

- ▶ Begrüßung im Hotel
- ▶ Willkommensgetränk
- ▶ Verteilung der Gepäckstücke
- ▶ Abendessen: Kräutersuppe mit saisonaler fränkischer Brotzeit
- ▶ Willkommensgeschenk auf dem Zimmer

1. Tag:

- ▶ reichhaltiges Frühstücksbuffet
- ▶ Tee Seminar „Die bunte Welt des Tee“ ca. 100 min

- ▶ Empfehlung – Stadtbesichtigung mit verschiedenen Anlaufpunkten:

- ▶ Ökologisch- Botanischer Garten
- ▶ Eremitage Schloss- und Parkanlage
- ▶ Festspielhügel mit Kneippanlage
- ▶ Besichtigung der Porzellanfabrik Walküre mit Werksverkauf
- ▶ Besichtigung der Kirchen und Museen
- ▶ Bayreuther Innenstadt – Zeit zur freien Verfügung: Shoppen (Voucher einlösen), Bummeln und Essen
- ▶ Zum Abendessen: 3-Gang-Menü

2. Tag

- ▶ reichhaltiges Frühstücksbuffet
- ▶ Werksverkauf Käserei Bayreuth
Auf Wunsch können Sie einen Vortrag über Kräuter-, Gewürze- und Öle mit anschließenden Verkauf zusätzlich buchen.
Der Vortrag ist täglich um 18 Uhr für 30 min nur auf Anfrage buchbar.
- ▶ **Preis*: im Doppelzimmer 149,00 €**



Das Hotel

Kapazitäten

24 Doppelzimmer / 2 Einzelzimmer
7 Kuschezimmer
64 Betten

Restaurant

deutsche u. fränkische Küche bis zu 90 Personen

Veranstaltungsräume

6 Räume für 10 bis 100 Personen

Hoteleinrichtungen

Sauna, Aromadampfbad, Fitnessraum,
Kneippbecken, Bar, Terrasse und Liegewiese,
Wirtsgarten Lokal im Gewölbekeller,
Kosmetikstudio, Tagungsräume

„AKZENTE“ für Gruppen

- ▶ fachkundige Reiseleitung inkl. Organisation des kompletten Reiseprogramms (ab 21 TN) pro Tag 160,00 €/ halber Tag 90,00 €
- ▶ für jeweils 21 voll zahlende Gäste ein Freiplatz im Doppelzimmer
- ▶ Busfahrer generell frei.
- ▶ Voucher werden akzeptiert
- ▶ Storno bis 6 Wochen vor Anreise kostenfrei, individuelle Sondervereinbarungen möglich.
- ▶ ruhige Zimmer
- ▶ aktive Unterstützung bei der Reiseorganisation
- ▶ Gepäckservice auf das Zimmer
- ▶ kostenfreies Willkommensgetränk
- ▶ fester Ansprechpartner

Preise 2018 pro Tag und Person

inkl. MwSt. und Halbpension
(3-Gang-Wahlmenü)

Saisonzeit:	DZ
>ab 2 Übernachtungen<	
01.01. - 31.03.	60,00 €
01.11. - 31.12.	60,00 €
01.04. - 31.10.	65,00 €
Die Nacht von So.-Mo,	55,00 €
Einzelzimmerzuschlag	20,00 €

Programmempfehlungen

- ▶ Infoabend mit Vorstellung der Region und des Reiseprogramms, inkl. 1/8 Frankenwein 4,80 €
- ▶ abendlicher Spaziergang „1.000 Schritte um das Hotel“ mit Sektumtrunk für 4,50 €
- ▶ Fränkischer Abend mit Buffet, 2 Stunden Musiker und 3er Weinverkostung 45,00 € p. P. (ab 30 TN)
- ▶ Fahrten entlang der Bocksbeutel oder Romantischen Straße
- ▶ Main-Café-Fahrt Würzburg – Veitshöchheim Hin- und Rückfahrt 16,00 € p. P.
- ▶ vegetarische Kost auf Vorbestellung
- ▶ romantische Kutschfahrten
- ▶ Floßfahrt auf dem Altmain

- ▶ Besichtigungen in Würzburg
- ▶ Gewürz- und Teemuseum in Abtswind
- ▶ Winzer-/ Weinberg und Kellereiführungen
- ▶ Stadt- und Wallfahrtskirchenführung Dettelbach

Bei allen Programmen

- ▶ jeweils mit Frühstücksbuffet und Halbpension
- ▶ Abschiedspräsent
- ▶ sonstige Eintritte exklusive
- ▶ Fahrt im eigenen Reisebus oder PKW

Informationen für den Busfahrer

- ▶ Busparkplatz vorhanden
- ▶ nächste Möglichkeit zur Bus-WC-Entleerung in 1 km

- ▶ vor Ort: Scheiben waschen, Wassertankfüllung
- ▶ Buswaschanlage 8 km
- ▶ nächste Buswerkstatt in Würzburg ca. 15 km

Wir organisieren für Sie

... gerne auch speziell nach Ihren Wünschen.
Informationsmappe mit Vorschlägen auf Anfrage.

Genießen Sie wohltuende Kosmetik- und Massageanwendungen nach Ihren Wünschen im hoteleigenen Wellnessbereich:

- ▶ individuell zu buchbar, fordern Sie den Prospekt von Frau Zedda an

Stadt und Region

Sehenswürdigkeiten in Dettelbach

- ▶ Die Wein- und Wallfahrtsstadt in einer interessanten und historischen Umgebung gelegen
- ▶ inmitten vom Maintal und umrahmt von Weinbergen, am Rande des Steigerwaldes
- ▶ nahe Zentren: Würzburg, Rothenburg ob der Tauber, Bamberg, Schweinfurt, Kitzingen, Bäder Dreieck Röhn
- ▶ historische Altstadt mit vielen Gassen und Winkeln und schönen Fachwerkhäusern
- ▶ KuK – Touristinfo mit Wallfahrtmuseum und Weinverkostung

„Die Highlights“ der Region

- ▶ IVV Permanent Wanderweg 0 km
- ▶ Mainschleife, Fränkisches Weinland 1 km
- ▶ div. Brennereien / Brauereien & Winzer 1 km
- ▶ Fränkische Weindörfer und Weinfeste 1-15 km
- ▶ Bocksbeutel- und Romantischestraße 5 km
- ▶ Kanufahrten auf dem Altmain 5 km
- ▶ Golfplatz Schloß Mainsondheim und Golfplatz Kitzingen 2/8 km
- ▶ Abtei Münsterschwarzach 6 km
- ▶ Mainfrankenpark mit Kino, Disco 10 km
- ▶ Steigerwald 10 km

- ▶ „terrior f“ Die magischen Orte des Frankenweins 12 km
- ▶ UNESCO Kulturerbe Würzburg 15 km
- ▶ Würzburg 15 km
- ▶ Kirchenburgmuseum Mönchsondheim 20 km
- ▶ Wildpark Sommerhausen und Bad Mergentheim 20/40 km
- ▶ Freilandmuseum Bad Windsheim 40 km
- ▶ Wertheim Village Outletshopping 40 km
- ▶ Bamberg 50 km
- ▶ Rothenburg ob der Tauber 60 km
- ▶ Nürnberg 90 km



Hotel Café Kehl GmbH • Wallfahrtsweg 14 • D-97337 Dettelbach

Ansprechpartner: Herr und Frau Dauenhauer

Tel: +49 (0) 9324 973030 • Fax +49 (0) 9324 973059

www.hotelfranziskaner.de • info@hotelfranziskaner.de



Erlebnisreiche Floßfahrt auf dem Altmain

(4-Tages-Erlebnis-Reise von Mai – September)

Leistungen:

- ▶ 3 x Übernachtung in Komfortzimmern
- ▶ 3 x reichhaltiges Frühstücksbuffet
- ▶ 3 x HP, Gerichte zur Auswahl, alternativ Buffet
- ▶ 1 x Kaffee und Kuchen satt
- ▶ Nutzung der Wellnesseinrichtung
- ▶ Reiseleitung zu buchbar

1. Tag

- ▶ Anreise Programmvorstellung und Begrüßungsgetränk

2. Tag

- ▶ Floßtour auf dem Altmain, inkl. Brotzeit + kleine Bocksbeutel Route inkl. ½ RL im eigenen Reisebus

3. Tag

- ▶ Stadt- und Kirchenführung Dettelbach
- ▶ Stadtführung Würzburg mit Eintritt in die Residenz, am Abend Weinverkostung

4. Tag

- ▶ Abreise + Abschiedspräsent aus der hauseigenen Konditorei

Das Erlebnis an der Mainschleife

Geeignet für Naturliebhaber, welche gerne in fröhlicher Runde die Landschaft mit Freunden genießen möchten.

Preise*:

- ▶ **Doppelzimmer:** 279,00 €

Städtetour Dettelbach – Würzburg Spezial

Ein paar schöne Tage ...

(3-Tages-Programm)

Leistungen:

- ▶ 2 x Übernachtung in Komfortzimmern
- ▶ 2 x reichhaltiges Frühstücksbuffet
- ▶ 2 x HP, Gerichte zur Auswahl, alternativ Buffet
- ▶ Nutzung der Wellnesseinrichtung
- ▶ Reiseleitung zu buchbar

1. Tag: Freitag

- ▶ Am Nachmittag Begrüßung im Hotel mit kleiner Einführung zu Dettelbach/ Würzburg und Mainfranken, sowie einem Spaziergang „1.000 Schritte ums Haus“.
- ▶ 18.00 Uhr Dämmerchoppen und Häppchen aus der hauseigenen Konditorei im Wirtsgarten

- ▶ 19.00 Uhr gemeinsames Abendessen im Rahmen der Halbpension
- ▶ 20.00/20.30 Uhr Nachtschwärmerführung Dettelbach, ca. 1,5 Stunden

2. Tag: Samstag

- ▶ 10.00 Uhr Bischofsstadt Würzburg: Führung mittelalterliches Würzburg, ca. 2 Stunden
- ▶ 12.30 Uhr Mittagessen auf fränkisches Lokal in WÜ (exklusive)
- ▶ 14.45 Uhr Besuch der barocken Würzburger Residenz mit Führung, ca. 1 Stunde
- ▶ 16.00/16.30 Uhr Kellerführung im Weingut Staatlicher Hofkeller + 0,1 l Wein, ca. 1 Stunde (Nur am Wochenende möglich)
- ▶ 19.00 Uhr Humorvolle Weinprobe mit auserlesenen Dettelbacher Weinen, mit Kartoffelsuppen,

Häckerbrotzeit und Karthäuserkößen zum Nachtisch

3. Tag der Abreise: Sonntag

- ▶ mit Abschiedspräsent aus der hauseigenen Konditorei und einem
- ▶ letzten Secco/ Sekt bei einem Dettelbacher Winzer nehmen Sie endgültig Abschied und lassen das Wochenende nochmals Revue passieren

Preise*:

- ▶ **Doppelzimmer:** 185,00 €
inkl. Eintritt/Führung und exkl. Mittagessen am Samstag

Franken Tour

Perfekte Tage in Franken

(5-Tages-Programm)

Leistungen:

- ▶ 4 x Übernachtung in Komfortzimmern
- ▶ 4 x reichhaltiges Frühstücksbuffet
- ▶ 4 x HP, Gerichte zur Auswahl, alternativ Buffet
- ▶ 1 x Musikabend mit Weinverkostung
- ▶ Nutzung der Wellnesseinrichtung
- ▶ teilweise mit Reiseleitung

1. Tag

- ▶ Anreise mit Begrüßung und Vorstellung des Reiseprogramms

2. Tag

- ▶ Panoramafahrt durch den Weinlandkreis inkl. RL ca. 6 Stunden

3. Tag

- ▶ Rothenburg ob der Tauber mit Stadtführung + Kirche zum Kennenlernen
- ▶ inklusive Mittagessen 3-Gang-Menü und Eintritt in ein Museum, ohne Führung
- ▶ Musikabend mit Weinverkostung 5er

4. Tag

- ▶ geführte Wanderung Stadt Dettelbach und Weinberg, warme Subb'n, fränkische Brotzeit, köstlichen Wein, ca. 3 Stunden.

- ▶ Anschließend geht es nach Würzburg zur Main-Café-Schiffahrt, Würzburg – Veitshöchheim.

5. Tag

- ▶ Kräuter-Tee und Gewürzmuseum Abtseind (April – Oktober), anschließend zur freien Verfügung

6. Tag

- ▶ Abreise + Abschiedspräsent aus der hauseigenen Konditorei

Preise*:

- ▶ **Doppelzimmer:** 329,00 €



Das Hotel

Kapazitäten

- 28 Doppelzimmer
- 1 behindertenfreundliches Zimmer
- 1 Einzelzimmer
- 4 Twin-Bed-Zimmer
- 7 Familien- bzw. Mehrbettzimmer
- 86 Betten
- Hotel, Zimmer und Restaurant rauchfrei

Restaurant

- 4 verschiedene Räume bis max. 50 Personen
- regionale bayerische Frische-Küche
- schöner, schattiger Biergarten

Veranstaltungsräume

- Restaurant für 15 bis 50 Personen
- Tagungsbereich „Überblick“ bis 24 Personen
- Besprechungszimmer „Durchblick“ bis 8 Personen

Hoteleinrichtungen

- Fahrrad, barrierefrei, Nordic-Walking Stockverleih, Radlgarage, großer Kinderspielplatz, Biergarten mit Bedienung

„AKZENTE“ für Gruppen

- ▶ aktive Unterstützung bei der Organisation der Reise
- ▶ kostenfreie Stornierung bis 8 Wochen vor Reiseantritt
- ▶ kostenfreier Parkplatz am Hotel
- ▶ Voucher-Akzeptanz
- ▶ Fahrrad im Hotel (Ausnahme Gästehaus)
- ▶ Busfahrer bei Gruppen ab 20 Personen (Vollzahler) generell frei!

Preise 2018 pro Tag und Person

inkl. MwSt. und Frühstücksbuffet

Einzelzimmer

- ▶ bis 2 Übernachtungen: ab 85,00 €
- ▶ ab 3 Übernachtungen: ab 80,00 €

Doppelzimmer

- ▶ bis 2 Übernachtungen: ab 57,50 €
- ▶ ab 3 Übernachtungen: ab 55,00 €

Halbpension : ab 23,00 €
(3-Gang-Wahlmenü ohne Getränke)

Tourismusabgabe der Gemeinde Feldafing April bis Oktober: 0,75 EUR für die erste und 0,50 EUR für jede weitere Person über 16 Jahren.

Programmempfehlungen

- ▶ Schifffahrt auf dem Starnberger See
- ▶ Stadtrundfahrten in München
- ▶ Besuch vom Kloster Andechs mit Bräustüberl
- ▶ Buchheim Museum
- ▶ Bauernhofmuseum Glentleitn
- ▶ Radltouren, Golfen
- ▶ Kutschfahrten

- ▶ Schlittenfahrten
- ▶ Museen des „Blauen Landes“: Franz Marc, Gabriele Münter, Wassily Kandinsky
- ▶ Nordic-Walking Park mit ca. 180 km ausgeschilderten Wegen
- ▶ Motorradtouren durch das bayerische Oberland

Stadt und Region

Sehenswürdigkeiten in und um Feldafing

Das AKZENT Hotel Alte Linde liegt im Herzen des Starnberger Fünf-Seen-Landes und ist hervorragender Ausgangspunkt zahlreicher Unternehmungen und Aktivitäten.

Sportlich und aktiv: Fahrradfahren, Walken, Wassersport, Golf, Motorradtouren.

Kultur: Roseninsel, Kloster Andechs, Buchheim-Museum, Königsschlösser Linderhof und Neuschwanstein, der Passionsspielort Oberammergau, Kloster Ettal und natürlich München mit einer großen Anzahl an Museen und historischer Highlights.

„Die Highlights“ der Region

- | | |
|----------------------------------|---------|
| ▶ Starnberger See | 2,5 km |
| ▶ Roseninsel | 3,0 km |
| ▶ Lennépark | 3,0 km |
| ▶ Starnberg | 6,0 km |
| ▶ Kloster Andechs | 8,0 km |
| ▶ Ammersee | 10,0 km |
| ▶ Buchheim Museum | 10,0 km |
| ▶ München | 25,0 km |
| ▶ Bauernhof-Museum Glentleitn | 40,0 km |
| ▶ Bad Tölz | 45,0 km |
| ▶ Garmisch-Partenkirchen | 50,0 km |
| ▶ Ettal, Oberammergau | 50,0 km |
| ▶ Schloss Linderhof | 45,0 km |
| ▶ Füssen, Schloss Neuschwanstein | 65,0 km |

Informationen für den Busfahrer

- ▶ hoteleigener Busparkplatz





... Radltouren durch´s Sarnberger Fünf-Seen-Land

Leistungen:

- ▶ 4 x Übernachtung im Komfort-Zimmer
- ▶ 4 x Frühstücksbuffet „Fit in den Tag“
- ▶ 3 x Abendessen (3-Gang-Menü)
- ▶ 1 x Bayerischer Schmankerl-Abend
- ▶ Kartenmaterial für Ihre Radl-Touren
- ▶ Radltour um den Sarnberger See
- ▶ Radltour am Ammersee – jeweils mit Möglichkeit zur Kombination mit der Bayerischen Seenschiffahrt!

Preise: 4 x Ü/HP*

- ▶ Doppelzimmer: ab 310,00 €
- ▶ Einzelzimmer: ab 410,00 €

Unsere Tipps:

- ▶ Radltour zum Kloster Andechs mit Einkehr im Bräustüberl



Kultur-Tour im Bayerischen Oberland

Leistungen:

- ▶ 3 x Übernachtung im Komfort-Zimmer
- ▶ 3 x reichhaltiges Frühstücksbuffet
- ▶ 3 x Linden-Schmankerl am Abend (3-Gang-Menü)
- ▶ Franz-Marc-Museum in Kochel
- ▶ die Pinakotheken in München u.v.m

Preise: 3 x Ü/HP*

- ▶ Doppelzimmer: ab 230,00 €
- ▶ Einzelzimmer: ab 305,00 €

Unsere Tipps:

- ▶ Besuch der Roseninsel mit „Casino“
- ▶ Buchheim´s Expressionisten-Sammlung in Bernried - 2007 das schönste Dorf Bayerns
- ▶ die „Blauen Reiter“ Besuch der Sammlung im Schlossmuseum Murnau (Gabriele Münter, Wassily Kandinsky)



Weitere Tipps für Ihren Besuch

- ▶ „Ungewöhnliche“ Stadtführungen in München
- ▶ Wei(s)ser Stadtvogel
- ▶ Bavaria Filmstudios in München
- ▶ Schloss Nymphenburg mit der berühmten Schönheitsgalerie Ludwig I
- ▶ Bauernhofmuseum Glentleitn
- ▶ Kochelsee
- ▶ Kloster Benediktbeuern
- ▶ Die drei Schlösser des Märchenkönigs Ludwig II:
 - ▶ Schloss Linderhof
 - ▶ Schloss Neuschwanstein
 - ▶ Herrenchiemsee





62 besondere Hotels Heißen Sie HERZLICH WILKOMMEN in Schweden.

Call Centre: 0046-771-777 800

www.swedenhotels.eu



SWEDEN  HOTELS

- 1 Alvesta
- 2 Borås
- 3 Eskilstuna
- 4 Falköping
- 5 Göteborg
- 6 Halmstad
- 7 Helsingborg
- 8 Hjo
- 9 Hälsjöholm
- 10 Höga Kusten/
Sandöverken
- 11 Järna
- 12 Kalmar
- 13 Karlskrona
- 14 Karlstad
- 15 Katrineholm
- 16 Kil
- 17 Kiruna
- 18 Kungälv
- 19 Linköping
- 20 Linköping
- 21 Lund
- 22 Löddeköpinge
- 23 Malmököping
- 24 Malmö
- 25 Mellerud
- 26 Mjölby
- 27 Motala
- 28 Nora
- 29 Norrköping

- 30 Norrtälje
- 31 Simrishamn
- 32 Skara
- 33 Stockholm
- 34 Södertälje
- 35 Trollhättan
- 36 Uppsala
- 37 Varberg
- 38 Visby
- 39 Västervik
- 40 Växjö
- 41 Åmål
- 42 Ängelholm
- 43 Örebro
- 44 Örnköldsvik
- 45 Östersund

Hotell i utlandet:
Bretagne, Frankrike
Château du Grand Val

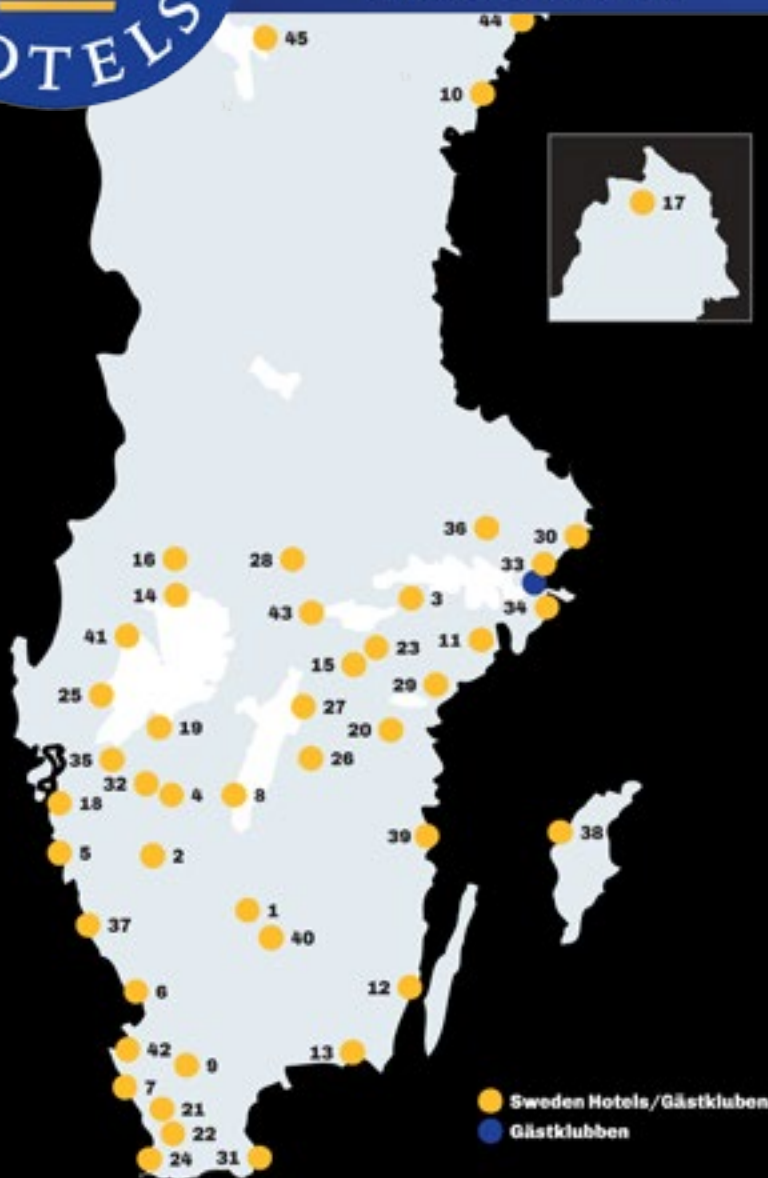



Das Hotel

Kapazitäten

20 Doppelzimmer
2 Junior Suiten

Restaurant

Hier treffen sich Einheimische am Stammtisch, hier sitzt man bei einer Feierabendmaß im idyllischen Biergarten hinterm Haus und genießt den Blick auf die schöne Alpspitze. Genießen Sie unsere frische, saisonale und regional feine bayerische Küche.

Herzlich Willkommen im Hotel Gasthof Schatten!

Unser Traditionshotel begeistert durch rustikale Gemütlichkeit, herzliche familiäre Atmosphäre und regionale bayerische Küche. Ob ein erholsames Wochenende oder ein längerer Gebirgsurlaub: Bei uns sind Sie zu jeder Jahreszeit gut aufgehoben. Die Verbindung aus traditionell bayerischem Ambiente und modernem Komfort eines drei Sterne Superior Hauses bestimmt die Ausstattung der Zimmer. Von allen Zimmerkategorien lässt sich

Veranstaltungsräume

- ▶ Schatten-Saal für bis zu 200 Personen
- ▶ Stüberl bis zu 50 Personen (abteilbar in zwei Räume)

Hoteleinrichtungen

Biergarten, Saal, Liegewiese und seniorengerecht

„AKZENTE“ für Gruppen

Jeden Dienstag und Samstag bayerische Musik und Schuhplattler.

die umliegende Bergwelt genießen. Es verfügen alle Zimmer über Flatscreen-TV, Telefon, einen Safe und kostenfreies W-LAN. Für Ältere und Menschen mit Behinderungen bietet das Haus behindertengerechte Zimmer, ebenso einen Lift, der zu allen Zimmern führt. Alle Zimmer sind Nichtraucherzimmer. Damit auch Allergiker frei durchatmen können, gewähren wir Haustieren keinen Unterschlupf.

Als Zwischenstopp auf Ihrer Reise:

Schlösser Tour:

- ▶ Schloss Linderhof, Schloss Neuschwanstein,

Natur entspannend:

- ▶ Partnachklamm, Freilichtmuseum Glentleiten, Murnauer Moos

Bei schlechtem Wetter:

- ▶ Geigenbaumuseum Mittenwald. Heimatmuseum Garmisch-Partenkirchen, Schaukäserei Ettal

Auszug aus der Speisekarte

Bayerische Schmankerl und Spezialitäten

„Schatten“-Schmankerlteller

Schweinefilet-Médallions in Kräutersoße mit frischem Marktgemüse und Kräuter-spätzle

Frisch aus dem Ofenrohr

Saftiger Schweinsbraten aus der Schulter mit Dunkelbiersoße, dazu zweierlei Knödel und Speck-Krautsalat

Pfeffersteak vom Charolais mit Cognac-Pfefferrahmsoße und knusprigen Steak-Pommes

Gerichte im Pfand'l serviert

Kasspatz'n

Spätzle mit Allgäuer Bergkäse, knusprigen Röstzwiebeln und knackigem Blattsalat

„König-Ludwig“-Pfand'l

zarte Rinderleende, feines Puten- und Schweinemédallion vom Grill in Pfeffersoße, dazu Speckbohnen und knusprige Röststichen

Festtags-Pfand'l

zarte Schweine-Rückensteaks in Pilzrahmsoße, mit hausgemachten Spätzle und herzhaftem Speck

Info Tagesgäste:

Unser Haus ist immer einen Zwischenstopp wert. Ob zum Mittagessen, Kaffee und Kuchen oder Abendessen. Wir bieten einen freundlichen und schnellen Service in bayerisch gemütlicher Atmosphäre.

Informationen für den Busfahrer

- ▶ Busparkplatz ca. 100 m vom Hotel entfernt
- ▶ Busfahrer 1 Getränk und 1 Essen frei

Stadt und Region

Ausflugsziele & Freizeitaktivitäten in Garmisch-Partenkirchen:

- | | |
|------------------------------|---------|
| ▶ Wallfahrtskirche St. Anton | 450 m |
| ▶ Olympia Skisprungschanze | 0,5 km |
| ▶ Zugspitzzahnradbahn | 1 km |
| ▶ Alpspitze – AlpsiX | 1,7 km |
| ▶ Kreuzeck | 1,7 km |
| ▶ Wankbahn | 2,7 km |
| ▶ Hausberg | 2,9 km |
| ▶ Partnachklamm | 4,7 km |
| ▶ Höllentalklamm | 10,4 km |

„Die Highlights“ der Region

- ▶ Passionsspiele Oberammergau
- ▶ Königshaus am Schauen
- ▶ Wieskirche im Pfaffenwinkel
- ▶ Walchensee
- ▶ Kochel am See
- ▶ Leutaschklamm
- ▶ Kloster Benediktbeuren

Ausflüge rund um Garmisch-Partenkirchen:

- | | |
|------------------------------|---------|
| ▶ Kloster Ettal | 14,8 km |
| ▶ Schaukäserei Ettal | 14,8 km |
| ▶ Geigenbaumuseum Mittenwald | 17,2 km |
| ▶ Oberammergau | 19,3 km |
| ▶ Schloss Linderhof | 25,7 km |





Das Hotel

Kapazitäten

22 Doppelzimmer

4 Einzelzimmer

48 Betten

Restaurant

Deutsche, saisonale fränkische Küche, der Küchenchef verwöhnt Sie mit abwechslungsreichen Gerichten.

Veranstaltungsräume

3 Räume mit Platz für 35 bis 70 Personen und Gewölbekeller bis 50 Personen



Hoteleinrichtungen

Restaurant, Biergarten, W-LAN, Tagungs- und Gruppenräume

„AKZENTE“ für Gruppen

- ▶ kostenfreie Stornierung bis 8 Wochen vor Reiseantritt (je nach Saison mit Absprache ggf. auch kürzer)
- ▶ kostengünstige Reiserücktrittsversicherung
- ▶ aktive Unterstützung bei der Reiseorganisation
- ▶ fester Ansprechpartner vor Ort
- ▶ zur Begrüßung kostenfreies Mineralwasser im Zimmer
- ▶ kostenfreier Busparkplatz am Hotel
- ▶ Voucher Akzeptanz



Preise 2018 pro Tag und Person

inkl. MwSt. und Frühstück

Einzelzimmer ab 67,00 €

Doppelzimmer ab 49,00 €

HP 3-Gang-Menü 18,50 €

HP 2-Gang-Menü 15,50 €

HP 1-Gang-Menü 12,00 €

Programmempfehlungen

- ▶ Im Gewölbekeller moderierte 6er Weinprobe
 - ▶ mit Wasser und Brot 17,50 €
 - ▶ mit einer Häckerbrotzeit 27,50 € (Hausmacher Wurst, Schinken, Käse, angemachter Camembert)
 - ▶ mit einem Käsebrett 27,50 €
- ▶ Unser besonderes Highlight:
 - ▶ Entdecken Sie die Region mit einem SEGWAY! Ob Entdeckungstour in Helmstadt, eine Würzburger Stadtbesichtigung oder durch die Weinberge – mit unserem Partner von SEG-TRAIL erleben Sie die Region auf eine ganz besondere Art und Weise. Gerne unterbreiten wir Ihnen ein Angebot.

Informationen für den Busfahrer

- ▶ hoteleigener Parkplatz
- ▶ Müllentsorgung
- ▶ nächste Buswerkstatt in Waldbüttelbrunn, ca. 12 km

Wir organisieren für Sie

... gerne auch speziell nach Ihren Wünschen.
Informationsmappe mit Vorschlägen auf Anfrage.



Stadt und Region

Genießen Sie mit dem Fahrrad oder auf Schusters Rappen die weiten Fluren und schattigen Wälder auf einem gut ausgebauten Rad- und Wanderwegenetz. Vorbei an den oft am Waldrand errichteten Gedenkstätten aus dem Bruderkrieg von 1866, in dem der spätere König Ludwig III. auf Helmstadter Flur schwer verwundet wurde, am Hans-Böhm-Denkmal vor dem Rathaus, das an den in Helmstadt geborenen Pfeiferhannes erinnert und vielen anderen Sehenswürdigkeiten.

Durch die optimale Lage erreichen Sie innerhalb kürzester Zeit zum Beispiel Würzburg, das liebeliche Taubertal, den Spessart oder den Odenwald mit all seinen bekannten Attraktionen. Lernen Sie uns kennen. Wir freuen uns auf Sie und helfen Ihnen gerne Ihr persönliches Ausflugsprogramm zusammen zu stellen.

Outlet-Shopping in der Region

- ▶ Wertheim Village mit 110 Fashion- und Lifestyle-Boutiquen



- ▶ RoFa-Moden Werbach
- ▶ Alfi Werksverkauf Wertheim
- ▶ Weberei Pahl Kilsheim
- ▶ S. Oliver Outlet Rottendorf



AKZENT Hotel-Gasthof Krone • Würzburger Straße 23 • D-97264 Helmstadt

Ansprechpartner: Frau Sigrid Kraft-Wander

Tel: +49 (0) 9369 9064-0 • Fax +49 (0) 9369 9064-40

www.gasthof-krone.de • info@gasthof-krone.de



Main – Kreuzfahrt – Wein

(buchbar ab 25 Pers. vom 15.04. bis 07.10.)

Leistungen:

- ▶ 2 x Übernachtungen
- ▶ 2 x Frühstücksbuffet
- ▶ 1 x Kapitänsdinner einschließlich eines Willkommenscocktail (3 Gang-Menü)
- ▶ Schifffahrt von Würzburg nach Veitshöchheim und wieder zurück
- ▶ Eintritt in das Schloss Veitshöchheim, einschließlich Führung
- ▶ Besichtigung des Rokokogartens
- ▶ Geführte Weinprobe im hauseigenen Gewölbekeller mit 6 Weinen, Wasser und Häckerbrotzeit

Erleben Sie die schönsten Seiten unserer Region mit der „BARBAROSSA“! Genießen Sie den Rokokogarten in Veitshöchheim mit den Augen, und erschnicken Sie das Frankenland bei der Weinprobe in unserem Gewölbekeller.

Tag 1: Wir begrüßen Sie mit einem Hauscocktail und Kapitänsdinner. Hierbei stimmen Sie sich auf die bevorstehenden Tage und unsere Region ein.

Tag 2: Starten Sie mit unserem großen Verwöhnfrühstück in den Tag. Im Anschluss brechen Sie zur Minikreuzfahrt mit der Barbarossa ab Würzburg nach Veitshöchheim auf. Dort erwartet Sie unter anderem die fürstbischöfliche Som-

merresidenz mit dem schönsten Rokokogarten Europas. Am Abend erwartet Sie ein Winzer in unserem Gewölbekeller mit 6 ausgesuchten Weinen der Region, die Sie zur Häckerbrotzeit genießen können.

Tag 3: Nach einer zweiten erholsamen Nacht stärken Sie sich für Ihren Abschlusstag am reichlich gedeckten Frühstücksbuffet. Gut gelaunt treten Sie die Heimreise an.

Preise*:

- ▶ **Doppelzimmer:** ab 169,00 €
- ▶ **Einzelzimmer:** ab 205,00 €

Zünftige Hüttengaudi

(buchbar von 20 bis 40 Pers.)

Leistungen:

- ▶ 1 x Übernachtung, inkl. Frühstücksbuffet
- ▶ 1 x Wanderung hin und zurück zur hotel-eigenen Hütte (bei Dunkelheit mit Fackeln)
- ▶ 1 x Begrüßungsgetränk am Lagerfeuer
- ▶ 1 x rustikales Abendessen (je nach Jahreszeit in der Hütte oder im Schatten der Bäume vom Grill)
- ▶ 1 x Getränke in der Waldhütte für bis zu 4 Stunden all inklusive (Bier, Wein und alkoholfreie Getränke)

Beginnen Sie Ihr Event auf Schuster's Rappen mit einer gemeinsamen Wanderung zu unserer urigen Waldhütte im „tiefen“ Helmstädter Wald. Bereits nach Ihnen Ausschau haltend, erwartet Sie dort mit einem Begrüßungsgetränk am prasselnden Lagerfeuer unsere Mitarbeiterin. Das rustikale Abendessen nehmen Sie, entsprechend der Jahreszeit, unter schattigen Bäumen am romantischen Lagerfeuer oder in der urigen Waldhütte ein. Bei hellem Fackelschein werden Sie wohlbehalten in das Hotel zurück begleitet. Nach einer geruhsamen Nacht stärken Sie sich am reichlich gedeckten Frühstücksbuffet.

Sie wünschen musikalische Begleitung? Unser Hausmusiker mit seiner Gitarre sorgt garantiert für Stimmung! Die Hüttenmusik können Sie zusätzlich zu einem Pauschalpreis von 100,00 € pro Abend dazubuchen.

Preise*:

- ▶ **Doppelzimmer:** ab 99,50 €
- ▶ **Einzelzimmer:** ab 109,50 €

Weihnachts-Impressionen

(buchbar ab 25 Pers. vom 30.11 bis 23.12.2018)

Leistungen:

- ▶ 1 x Übernachtung, inkl. Frühstücksbuffet
- ▶ 1 Flasche Mineralwasser auf dem Zimmer
- ▶ 1 x 3 Gang-Menü in unserem Restaurant

So mancher Weihnachtsmarkt in Franken gilt als Geheimtipp. Dazu gehört zweifelsohne der malerische Künstlerweihnachtsmarkt in Sommerhausen, der an den vier Adventswochenenden stattfindet. Zu den bekanntesten mit Tradition zählt der Weihnachtsmarkt in Würzburg (vom 30.11. bis 23.12.2018). Schon über 500 Jahre findet der Reiterlesmarkt in Rothenburg ob der

Tauber mit dem Lichterzug vom Rothenburger Reiterle (mythischer Ursprung) statt.

Am zweiten und dritten Adventswochenende öffnet der romantische Weihnachtsmarkt in Wertheim seine Pforten. Am Abend rundet ein 3 Gang-Menü den Tag ab. Nach dem stärkenden Frühstücksbuffet gibt es sicher noch einen weiteren Weihnachtsmarkt zu erleben, oder die letzten Einkäufe zum Beispiel im besonders schön geschmückten Wertheim Village zu erledigen.

Preise*:

- ▶ **Doppelzimmer:** ab 53,50 €
- ▶ **Einzelzimmer:** ab 71,50 €





Das Hotel

Kapazitäten

- 31 Doppel- und Mehrbettzimmer
- 12 Einzelzimmer
- 76 Betten (zuzüglich Zustellbetten)

Restaurant

In unseren gemütlichen Gasträumen servieren wir mit Liebe gekochte, regionale Leckereien aus dem Schwarzwald.

Veranstaltungsräume

3 Räume für 5 bis 100 Personen

Hoteleinrichtungen

Saunalandschaft Tandem, Lift, Terrasse, Biergarten, Kaminhalle, Massageraum, Mountainbikes, Spa-Suite, Whirlpool, E-Bikes

Programmempfehlungen

- Schaubacken einer Schwarzwälder Kirschtorte mit Torte und Tasse Kaffee 6,50 € pro Person
- Musik und Stimmung mit dem „Hüttenorgler“ ab 200,00 €
- Küchenparty im Hirsch (ab 40 Personen) 29,00 € pro Person
- uriger Mühlenabend in der Mönchhof Sägemühle mit Musik und Vesper - Preis auf Anfrage

„AKZENTE“ für Gruppen

- Begrüßung mit einem kostenlosen Willkommenstrunk (ab 3 Übernachtungen)
- aktive Unterstützung bei der Reiseorganisation
- fachkundige Reiseleitung für Rundfahrten kann vom Hotel organisiert werden
- fester Ansprechpartner, der die Gruppe während des Aufenthalts betreut
- kostenfreie Stornierung bis 6 Wochen vor Anreise
- kalt-warmes regionales Spezialitätenbuffet, Preis ab 35,00 € pro Person

Ab 3 Übernachtungen im Preis enthalten:

- abendlicher Spaziergang im Laternenschein

Informationen für den Busfahrer

- der nächste Buswaschplatz sowie eine Buswerkstatt für Reisebusse ist 7 km entfernt, auf dem Betriebshof der Firma Mercedes Möhrle in Freudenstadt
- nächste Möglichkeit zur Bus-WC Entleerung in 4 km Entfernung
- vor Ort auf dem hoteleigenen Busparkplatz: Waschen, kostenlose Wassertankbefüllung und
- Reinigung des Busgeschirrs
- 2 kostenlose Busparkplätze direkt am Hotel
- es besteht die Möglichkeit, den Busmüll zu entsorgen

Preise 2017/18 pro Tag und Person

inkl. MwSt. und Frühstücksbuffet

Nebensaison:

- Einzelzimmer: ab 39,00 €
- Doppelzimmer: ab 24,00 €

Zwischensaison:

- Einzelzimmer: ab 44,00 €
- Doppelzimmer: ab 29,00 €

Hauptsaison:

- Einzelzimmer: ab 49,00 €
- Doppelzimmer: ab 34,00 €

Saisonzeiten auf Anfrage bzw. unter www.hirsch-lossburg.de/tagen-gruppen/gruppenreisen

Weihnachten/Silvester auf Anfrage

Halbpension

- 2-Gang-Menü: ab 14,00 €
- 3-Gang-Menü: ab 16,00 €
- 4-Gang-Menü: ab 18,00 €

Die Gäste können täglich, außer am Anreisetag, zwischen drei verschiedenen Hauptgerichten wählen.

Ab 15 verbleibender Personen ein Freiplatz im Einzelzimmer, ab 40 vollzahlender, erwachsener Personen in Doppel- oder Einzelzimmer erhalten Sie einen weiteren Freiplatz im Doppelzimmer (Busfahrer generell frei, auch bei Gruppen unter 15 Personen)

Stadt und Region

„Die Highlights“ der Region

- Freudenstadt mit Deutschlands größtem Marktplatz 7 km
- Alpirsbach mit Kloster + Brauereiführung 10 km
- Kinzigtal mit Glasbläserei und Freilichtmuseum 20 km
- Burg Hohenzollern 40 km
- Schwarzwaldhochstraße 20 km
- Baden-Baden 60 km
- Bodensee - Insel Mainau 80 km



- Freiburg 80 km
- Straßburg-Elsass 80 km
- Titisee (Feldberg) 80 km





Adventszauber

(buchbar in Adventszeit)

Leistungen

- 2 x Übernachtung & Schlemmerfrühstück
- 1 x 3-Gang-Abend-Menü
- 1 x deftiger Schwarzwälder Vesperteller
- 1 x Schaubacken einer Schwarzwälder Kirschtorte mit 1 Stück Torte und Kaffee
- 1 x Laternenspaziergang durch das „Zauberland an der Kinzig“
- 1 x zünftiger Abend mit dem „Hüttenorgler“

1. TAG

- Anreise
- Begrüßungscocktail
- Schaubacken
- Deftiger Schwarzwälder Vesperteller

2. TAG

- Frühstücksbuffet
- Tag zur freien Verfügung
z.B. Besuch des Weihnachtsmarktes
in Freudenstadt, Baden-Baden, Freiburg etc.
oder Besuch des Gengenbacher
Adventskalenders sowie der
Glasbläserei im Kinzigtal mit
Weihnachtsausstellung
- 3-Gang-Abendmenü
- Musik und Stimmung mit dem
Hüttenorgler

3. TAG

- Frühstücksbuffet
- Abreise

ab 114,00 € pro Pers. im Einzelzimmer
ab 84,00 € pro Pers. im Doppelzimmer

Verlängerungsnacht Ü/F ab 24,00 € pro Person im DZ
EZ-Zuschlag 15,00 € pro Person und Nacht

„Schwarzwaldmädel“

(ganzjährig buchbar, außer Weihnachten und Silvester)

Leistungen

- 4 x Übernachtung & Schlemmerfrühstück
- 1 x Menü mit Schwarzwälder Spezialitäten in 4 Gängen
- 2 x 4-Gang-Menü
- 1 x deftiger Schwarzwälder Vesperteller zum Abendessen
- 1 x Begrüßungscocktail
- 1 x Laternenspaziergang
- 1 x Brauereiführung mit anschließender Bierprobe
- 1 x Besichtigung einer Forellenzucht mit Probiererte
- 1 x Schaubacken einer Schwarzwälder Kirschtorte mit Probestück & Kaffee
Musik- und Tanz mit dem „Hüttenorgler“

1. TAG

- Anreise
- 3-Gang-Abendmenü

2. TAG

- Frühstücksbuffet
- Besichtigung einer Forellenzucht
- Brauereiführung mit Bierprobe
- Schaubacken einer Schwarzwälder
Kirschtorte
- Musik und Tanz mit dem
„Hüttenorgler“
- deftige Schwarzwälder Vesperteller
zum Abendessen

3. TAG

- Frühstücksbuffet
- z.B. Fahrt auf Schwarzwaldhoch-
straße, Baden-Baden, Mummelsee
- 3-Gang-Menü

4. TAG

- Frühstücksbuffet
- Fahrt ins Kinzigtal, Freiburg
- Vier-Gang-Abendmenü
- Laternenspaziergang

5. TAG

- Frühstücksbuffet
- Abreise

Nebensaison ab 199,00 € pro Pers. im Doppelzimmer
Zwischensaison ab 219,00 € pro Pers. im Doppelzimmer
Hauptsaison ab 239,00 € pro Pers. im Doppelzimmer

EZ Zuschlag € 15,00 pro Person und Tag

Saisonszeiten auf Anfrage bzw. unter www.hirsch-lossburg.de/tagen-gruppen/gruppenreisen



Das Hotel

Kapazitäten

- 38 Doppelzimmer
- 4 Einzelzimmer
- 90 Betten

Restaurant

deutsche u. originale Küche für bis zu 120 Personen

Veranstaltungsräume

8 Räume 180 Personen

Hoteleinrichtungen

Sauna, Hallenschwimmbad, Whirlpool, Terrasse, Bar, Personenaufzug, Partyservice, über 30 Behandlungsmöglichkeiten im Hotel

„AKZENTE“ für Gruppen

- ▶ aktive Unterstützung bei der Organisation der Reise
- ▶ Gepäckservice bis auf das Zimmer
- ▶ fachkundige Reiseleitung kann vom Hotel gestellt werden
- ▶ Voucher-Akzeptanz
- ▶ eigenes Busunternehmen
- ▶ fester Ansprechpartner, der die Gruppe vor und während der Fahrt betreut
- ▶ kostenfreies Willkommensgetränk

Über das Hotel

- ▶ Komplettsanierung 2016
- ▶ Inhaber ist selbst ein erfahrener Koch

Preise 2018 pro Tag und Person

inkl. MwSt. und Halbpension
(3-Gang-Verwöhnbuffet mit mindestens
3 Hauptgängen zur Wahl, Salatbuffet,
Suppe und Dessert)

Saisonzeit	EZ	DZ
02.01. – 31.03.	ab 65,00 €	ab 50,00 €
01.04. – 31.10.	ab 80,00 €	ab 60,00 €
01.11. – 22.12.	ab 65,00 €	ab 50,00 €

Programmempfehlungen

- ▶ Infoabend mit Vorstellung der Region und des Reiseprogramms: 5,00 € p. P.
- ▶ abendlicher Spaziergang „1.000 Schritte um das Hotel“ mit Sektumtrunk für 5,00 € p. P.
- ▶ stimmungsvoller Abend mit Live-Musik oder einem Alleinunterhalter: 200,00 € Gage

Informationen für den Busfahrer

- ▶ Busparkplatz steht am Hotel zur Verfügung (kostenfrei für bis zu 5 Busse)
- ▶ kostenfreie Bus-Müllentsorgung
- ▶ Buswaschplatz direkt am Hotel
- ▶ Reparaturwerkstatt 8 km entfernt
- ▶ Chef ist selbst ausgebildeter Busfahrer

Wir organisieren für Sie

... gerne auch speziell nach Ihren Wünschen.
Informationsmappe mit Vorschlägen auf Anfrage.

Entspannung oder aktives Erleben - alles ist möglich: wir helfen gerne!

Stadt und Region

„Die Highlights“ der Region

- ▶ Muggendorf ist einer der ältesten Luftkurorte in der Region
- ▶ Burgruine „Neideck“
- ▶ Burgruine „Streitburg“
- ▶ aufsehenerregende Knochenfunde ausgestorbener Tierarten in zahlreichen Höhlen
- ▶ zahlreiche Naturdenkmäler wie der Druidenhainbizarre Felsgruppen, Freikletterparadies
- ▶ gut ausgebautes Wanderwegenetz
- ▶ Fränkische Schweiz - Rundfahrt
- ▶ verschiedene Brennereien und Brauereien
- ▶ Fliegenfischen an der Wiesent
- ▶ Kanufahren, Mountainbike-Touren
- ▶ Binghöhle 6 km
- ▶ Wildpark Hundshaupten 10 km
- ▶ Segelflugplatz Feuerstein 10 km
- ▶ Golfplatz Kanndorf 10 km
- ▶ Teufelshöhle 20 km

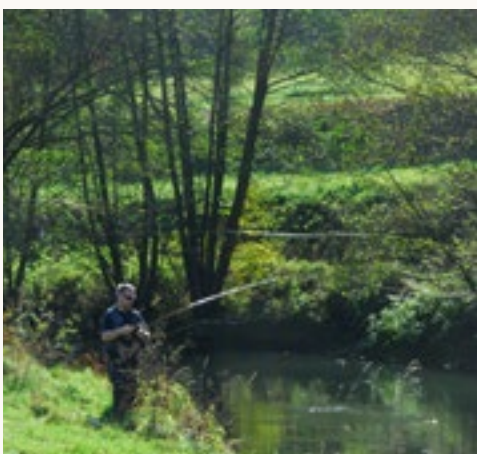

- ▶ Forchheim mit Besichtigung 20 km
- ▶ Bamberg mit Besichtigung 40 km
- ▶ Bayreuth mit Besichtigung 40 km
- ▶ Nürnberg mit Besichtigung 45 km
- ▶ Rothenburg ob der Tauber 75 km
- ▶ Coburg mit Besichtigung 85 km



AKZENT Hotel Goldner Stern + Sternla**** • Marktplatz 6 • D-91346 Muggendorf-Wiesental

Ansprechpartner: Herr Andreas Bugl

Tel: +49 (0) 91 96 92 980 • Fax +49 (0) 91 96 1402

www.goldner-stern.de • hotel@goldner-stern.de



Programm 1: Städtetour

6 x Übernachtung in komfortablen Zimmern
6 x reichhaltiges Frühstücksbuffet
6 x HP, diverse Hauptgerichte zur Auswahl oder
großes, reichhaltiges Buffet
Nutzung der Wellness-Einrichtungen
1 Musikabend und Reiseleiter

1. Tag: Anreise
Begrüßungsgetränk, Programmvorstellung
2. Tag: Rundfahrt „Fränkische Schweiz“
Zeit zur freien Verfügung bis zum Abendessen
3. Tag: Bamberg mit Stadtführung
Schiffahrt auf dem Main (Zahlung vor Ort)
4. Tag: Fahrt nach Bayreuth – Stadtführung
5. Tag: Fahrt nach Coburg – Stadtführung
6. Tag: Fahrt nach Nürnberg – Stadtrundfahrt,
Nürnberger Burg
7. Tag: Abreise

Programm 2: Fränkische Schweiz Tour

5 x Übernachtung in komfortablen Zimmern
5 x reichhaltiges Frühstücksbuffet
5 x HP, diverse Hauptgerichte zur Auswahl oder
großes, reichhaltiges Buffet
Nutzung der Wellness-Einrichtungen
1 Musikabend und Reiseleiter

1. Tag: Anreise
Begrüßungsgetränk, Programmvorstellung
2. Tag: Rundfahrt „Fränkische Schweiz“
Zeit zur freien Verfügung bis zum Abendessen
3. Tag: Bamberg mit Stadtführung
Schiffahrt auf dem Main (Zahlung vor Ort)
4. Tag: geführte Wanderung durch die
„Fränkische Schweiz“
5. Tag: Fahrt nach Forchheim
6. Tag: Abreise

Freizeitaktivitäten Rund um Muggendorf

- Wandern im Naturpark Fränkische Schweiz
- Boot- und Kanufahrten auf der Wiesent
- Deutschlands schönste Tropfsteinhöhlen
- Rundflüge über die Fränkische Schweiz
- Golfen auf herrlichen 18-Loch Golfplätzen
- Radfahren, Reiten, Langlaufen
- Angeln und Fliegenfischen
- Thermen Obersees, Bad Staffelstein, Bayreuth
- Tagesausflüge in die Domstadt Bamberg, die
Richard-Wagner-Stadt Bayreuth und die
Patrizierstadt Nürnberg
- „Aktiv Reisen“ in Muggendorf (der Fachmann
vor Ort, für professionelle Gestaltung Ihres
Urlaubs in Sachen Freizeit und Sport)
- Klettern
- Hochseilgarten

Details und mehr – wir helfen gern!





Das Hotel

Kapazitäten

- 16 Doppelzimmer/Family
- 33 Twin
- 6 Einzelzimmer
- 120 Betten

Veranstaltungsräume

6 Räume für 10 bis 120 Personen

Hoteleinrichtungen

Sauna, Whirlpool, 1 Kegelbahn, Restaurant, Terrasse mit herrlichem Ausblick ins Obere Filstal, Nichtraucherzimmer, Lift / Fahrstuhl im Hotel

Programmempfehlungen

Buchen Sie unsere Reiseleiter aus der Region, diese führen Sie zu den schönsten Plätzen.

Das sollten Sie nicht verpassen

- ▶ Wander-/Radelstrecken direkt ab unserem Haus
- ▶ Besichtigung der Hausbrauerei Hilsenbeck
- ▶ historische Mühle
- ▶ Wallfahrtskirche „Ave Maria“
- ▶ Burg Reusenstein - herrliche Aussicht ins Teck-Tal
- ▶ Umweltmuseum Hauff

„AKZENTE“ für Gruppen

- ▶ aktive Unterstützung bei der Organisation Ihrer Reise
- ▶ Voucher-Akzeptanz
- ▶ kostenfreie Stornierung bis 6 Wochen vor Reiseantritt.
- ▶ kalt-warmes regionales Spezialitätenbuffet
- ▶ stimmungsvoller Abend mit Live-Musik oder einem Alleinunterhalter.
- ▶ abendlicher Spaziergang „1.000 Schritte um das Hotel“ mit kleinem Sekumtrunk oder Glühwein im Freien - Preis: 5,00 € pro Person
- ▶ Nutzung des Sauna und des Whirlpools von 17–22 Uhr

- ▶ Brauereibesichtigung
- ▶ Fabrikverkäufe Geislingen: WMF, Ravensburger, Gardena u.v.m.
- ▶ Kräuterhaus Sanct Bernhard in Bad Ditzingen

Informationen für den Busfahrer

- ▶ Busparkplatz steht am Hotel zur Verfügung (kostenfrei für bis zu 6 Busse)
- ▶ es besteht die Möglichkeit der kostenfreien Bus-Müllentsorgung
- ▶ Waschplatz für den Bus ist 2 km entfernt (Betriebshof Fa. Hildenbrand Busunternehmen)
- ▶ Reparaturwerkstatt für Busse ist 2 km entfernt

Preise 2018 pro Tag und Person

Angebot für Gruppen ab 20 Personen

inkl. Frühstücksbuffet, W-LAN-Zugang

	1 Nacht	ab 2 Nächten
im EZ	57,00 €	52,00 €
im DZ	55,00 €	51,00 €
im Zweibettzimmer		
mit getrennten Bett	37,00 €	32,00 €
im 3-Bett u. 4-Bett	34,00 €	32,00 €

Haustiere im Zimmer ohne Verpflegung pro Nacht 20 €

Alle Zimmer sind Nichtraucherzimmer mit Dusche bzw. Bad/WC, TV.

Nutzung der Sauna und des Whirlpools von 17–22 Uhr

Zuschlagabendessen

2-Gänge, Suppe u. Tellergericht	7,90 €
3-Gänge, Suppe, Hauptgericht,	
Dessert	15,00 €
Brot und Wasser zum Essen	2,50 €

Freiplatzregelung

ab 21 zahlenden Gästen	1 Freiplatz
ab 42 zahlenden Gästen	2 Freiplätze

Stadt und Region

Sehenswürdigkeiten in Mühlhausen im Täle

Unser Haus ist auch eine hervorragende Adresse für einen Zwischenstopp auf Ihrer Reise, zum Frühstück, Mittagessen, Kaffee und Kuchen oder zum Abendessen. Wir bieten freundlichen und flotten Service in einem gemütlichen Ambiente mit feiner, schwäbischer Küche.

Ausflugsziele & Freizeitaktivitäten um und in Mühlhausen im Täle

Hallen- & Freibäder:

- ▶ Thermalbad in Bad Ditzingen 3 km

Das besondere Erlebnis!!!

- ▶ Wallfahrtskirche „Ave Maria“ i. Deggingen 4 km
- ▶ Burg Reusenstein zw. Wiesensteig u. Neidlingen - Herrliche Aussicht in das Teck-Tal 4 km

- ▶ Umweltmuseum Hauff: Größtes privates Naturkundemuseum in Deutschland, 1.000m² Ausstellungsfläche, Außenanlage, 73271 Holzmaden Tel. +49(0)7023 2873
- ▶ Fossilien selbst sammeln! Anmeldung erforderlich unter: Tel. +49(0)7023 2991 6 km
- ▶ Tiefenhöhle, Weberei & Heimatmuseum Laichingen Info-Tel. +49(0)7333 5586 8 km

„Die Highlights“ der Region

- ▶ Wandern und Bus- oder Bahnfahren im Biosphärengebiet
- ▶ Schwäbische Alb – Mit der Tälesbahn von Nürtingen nach Neuffen
- ▶ Tour mit Besuch des ehemaligen Truppenübungsplatzes Münsingen
- ▶ Oberes Filstal – das idyllische „Goißatäle“



AKZENT Hotel Restaurant Höhenblick • Sommerbergstr. 10 • D-73347 Mühlhausen im Täle

Ansprechpartner: Frau Doris Junginger

Tel: +49 (0) 7335 969900 • Fax +49 (0) 7335 9699013

www.hoehenblick.com • info@hotel-hoehenblick.de



Als Zwischenstopp auf Ihrer Reise

Schlösser Tour

Burg Teck in Owen, Esslinger Burg, neues und altes Schloss Stuttgart, Schlösser Solitude-, Hohenheim und Rosenstein

Für Technik-Interessierte

Porschemuseum und / oder Mercedes Benz Museum Stuttgart

„Natur“ entspannend spannend

Entdeckungen am Albtrauf, Freilichtmuseum Beuren, Umwelt-Museum Hauff, Schopflocher Moor, Randecker Maar, Kräutergarten Sanct Bernhard

Stadt & Land

Wimsener Höhle mit gemütlicher Floßfahrt, Kloster Zwiefalten, Charlottenhöhle, Steiff Museum, Ulmer Münster



Gern stellen wir Ihnen ein
individuelles Programm zusammen

Kunst- Erlebnis- Tradition

(buchbar das ganze Jahr auf Anfrage ab 20 Personen)

Leistungen:

- ▶ 1 x Begrüßungsgetränk
- ▶ 2 x Übernachtung im Komfort Zweibettzimmer
- ▶ 2 x Frühstück vom reichhaltigen Buffet
- ▶ 3 x Abendessen Menü / Buffet
- ▶ 2 x Abendessen Menü / Buffet
- ▶ kostenfreie Nutzung von Sauna und Whirlpool unter freiem Himmel

1. Tag:

- ▶ Persönliche Begrüßung mit einem Erfrischungsgetränk
- ▶ Feines Abendmenü im Hotel Höhenblick

2. Tag:

Nach dem reichhaltigen **Frühstücksbuffet**: Fahrt durchs Stauferland. Besichtigung der Kunstgießerei Strassacker in Süßen. Erleben Sie hautnah die faszinierende Atmosphäre einer **Bronzegießerei**. Genussvolle Entdeckungen bei der schwäbischen Traditionsfirma WMF. Italienische Kunst „Das schönste Tor der Welt“ oder preiswerter Fabrikverkauf. Danach kleine Wanderung oder kurze Busfahrt durch die Natur hoch zur **Burguine Helfenstein** mit traumhafter Aussicht auf die mittelalterliche Altstadt. **Nachmittags** Besuch im **Kräuterhaus Sanct Bernhard** in Bad Ditzgenbach. Dort werden seit 1903 Naturheilmittel und Kosmetik hergestellt. Im **Erlebnis-Kräutergarten**

können rund 350 Pflanzenarten erlebt, erschnuppert und erfüllt werden. Einkaufsmöglichkeit in den repräsentativen Verkaufsräumen. Am Abend erwarten wir die Gäste im Hotel mit einem herzhaften **Schwäbischen Abendbüfett** oder, bei Sonnenschein, mit einem leckeren Grillbuffet auf unserer Aussichtsterrasse.

3. Tag:

- ▶ Verabschiedung nach dem reichhaltigen Frühstücksbuffet

Preise*:

- ▶ 2 x Ü/HP ab 96,00 €

Weitere Ausflugstipps

Stuttgart

Die Messe-Stadt bietet eine Vielzahl an Museen, Kirchen und Schlössern. 30 km

Mercedes Benz und Porsche Museum:

Entdeckungsreise durch die Geschichte des Automobils. Von dessen Erfindung bis hin zu neuesten technischen Zukunftsvisionen. Messestraße 100, 70372 Stuttgart oder Porscheplatz 1, 70435 Stuttgart

Esslingen am Neckar

Es gibt nicht viele Städte in Deutschland, in denen man so anschaulich Geschichte erleben kann. Romantisch verträumt oder modern. Esslingen hat alles zu bieten. Historische Stadtführungen auch

zur Burg. Keller, Krypta, Katakomben, Hafenmarkt, altes Rathaus und vieles mehr...

Uhlbach

Wo Ihr Besuch zum Wein-Erlebnis wird.

Weinbaumuseum, alte Kelter, historische Exponate und Vinothek. Grabkapelle des König Ludwig und Gemahlin Katherina auf dem Württemberg mit herrlichem Blick auf das Neckartal, **Verschiedene Theater und Musicals!**

Info: Tel. +49(0)1805 510610

Ulm

Die Donau-Doppelstadt lädt zum Bummeln und einem Besuch in den Museen ein. 30 km



Das „Ulmer Münster“ gehört zu den berühmtesten Kirchen Deutschlands und besitzt den höchsten Kirchturm der Welt mit 161,35 m.

Das „**Fischerviertel**“ versetzt Sie mit seinen engen Gassen, verwinkelten Durchgängen und romantischen Brücken in eine andere Welt.

Alle unsere Programme erhalten Sie auf Anfrage! Wir stehen Ihnen jederzeit gerne zur Verfügung!

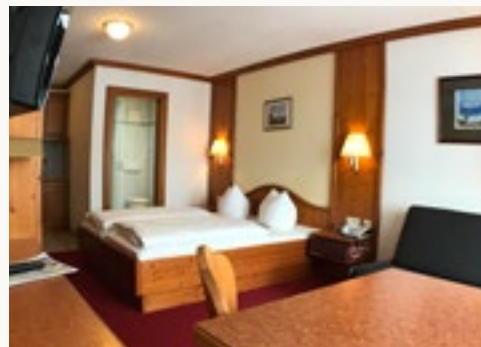

Das Hotel

Seit über 30 Jahren ist unser Haus mit dem Allgäuer Landstil ein Ort von Herzlichkeit und Gastfreundlichkeit. Unsere Gäste genießen Zimmer mit schönem Ausblick auf die Berge und Landschaft. Das familiär geführte Hotel Alpenrose ist im Allgäuer Landstil eingerichtet und bietet Ihnen eine freundliche Rezeption. Das Hotel verfügt über einen Frühstücksraum, wo Sie sich für Ihren aktiven Tag in der Natur des Allgäus stärken können. In unserem Stüberl können Sie den Abend bei einem gemütlichen beisammen sein oder einem Kartenspiel ausklingen lassen.

Hotelzimmer als Einzel oder Doppelzimmer, auch als Doppelzimmer mit Zustellbett und Alpenrose-Familien-Suiten für bis zu 4 Personen erwarten Sie.

Restaurant

Abendessen im Partnerhaus mit 3-Gang-Menü oder Hüttenabend möglich

Preise 2018 pro Tag und Person
inkl. MwSt.

Doppelzimmer ab 46,50 €

Einzelzimmer zusätzlich 14,00 €

Halbpension 19,00 Euro
(3-Gang-Menü) im Partnerhaus
oder auch Hüttenabend möglich

Kurbeitrag (jeweils gültige Satz) 1,90 €

Bei allen Programmen

- ▶ Frühstücksbuffet
- ▶ sonstige Eintritte exklusive
- ▶ Fahrt im eigenen Reisebus, PKW oder Fahrrad

Informationen für den Busfahrer

- ▶ hoteleigener Busparkplatz
- ▶ nächste Möglichkeit zur Bus-WC-Entleerung in 1 km
- ▶ vor Ort: Scheiben waschen, Wassertankfüllung
- ▶ Buswaschanlage ca. 5 km
- ▶ nächste Buswerkstatt in ca. 15 km

Wir organisieren für Sie

... gerne auch speziell nach Ihren Wünschen.

Für Informationen mit Vorschlägen stehen wir Ihnen gerne zur Verfügung. Informieren Sie uns direkt über Ihre Wünsche.



Stadt und Region

Sehenswürdigkeiten in Nesselwang und Umgebung

- ▶ ABC Erlebnisbad
- ▶ Nordic-Walking Park
- ▶ Golfplatz
- ▶ Tennis
- ▶ Loipen, Skilifte
- ▶ Alpspitz-Kombibahn
- ▶ Alpspitz Funpark im Winter in Nesselwang
- ▶ Alpspitz-Kick im Sommer
- ▶ Wandertrilogie Allgäu
- ▶ Käserei Besuch
- ▶ Hochseilgarten Pfronten und Wertach



„Die Highlights“ der Region

- ▶ Königsschlösser, wie Neuschwanstein und Hohenschwangau
- ▶ Hausberg Alpspitz mit Edelsberg
- ▶ Almbetrieb in September
- ▶ Lindau am Bodensee mit Insel Mainau
- ▶ Kempten Basilika



Katrin Krautheimer e.K. • Jupiterstr. 9 • D-87484 Nesselwang
Ansprechpartner: Katrin Krautheimer
Tel: +49 (0) 8361 9204 0 • Fax +49 (0) 8361 9204 40
www.alpenrose.de • info@alpenrose.de



Radl und Biker-Time

Leistung:

- ▶ kostenlose Unterstellmöglichkeit für Ihre Bikes
- ▶ Isotonisches Freigetränk nach der anstrengenden Tour auf unserer Terrasse
- ▶ 3 x Übernachtung inkl. Frühstücksbuffet
- ▶ 3 x Halbpension im Partnerhaus

Vorschlag für die Radltour: Emmentaler Radweg

- ▶ Strecke ca. 60 km
- ▶ Dauer ca. 4:00 Std.

Das Allgäu ist bekannt für seine Käsespezialitäten. Allgäuer Emmentaler und Allgäuer Bergkäse sind Rohkäse aus besonders hochwertiger, im Allgäu produzierter Milch. Fünf kleine Käsereien, die noch traditionell käsen und direkt verkaufen, verbindet diese kulinarische Radpartie.

Vorschlag Motorradtour: Deutsche Alpenstraße

Sie ist eine der ältesten deutschen Touristikstraßen und verläuft von Lindau am prächtigen Bodensee bis nach Berchtesgaden am geheimnisvollen Königssee nahe der österreichischen Grenze. Auf satten 450 Kilometern Länge hat die Ferienstraße zahlreiche Highlights zu bieten und führt den Reisenden durch eine herrliche Landschaft mit idyllischen Bauerndörfern, malerischen Seen, historischen Kurorten und wahrlich grandiosen Burgen und Schlössern.

Almabtrieb-Viehscheid mit Klammerkundung

Leistung:

- ▶ Welcome Drink mit einem zünftigen Allgäuer Bier
- ▶ Abendessen im Festzelt mit musikalischer Unterhaltung
- ▶ Breitachklamm Wanderung in Oberstdorf mit anschließender Sprungschanzen Besichtigung
- ▶ 3 x Übernachtung inkl. Frühstücksbuffet
- ▶ 3 x Halbpension im Partnerhaus oder auch Hüttenabend möglich

Die Viehscheid:

Mit dem Einzug des Herbsts kehrt im Allgäu das Jungvieh zurück ins Tal. Den Sommer haben die Schumpen, so werden die Tiere in der Region genannt, auf den Alpweiden der Allgäuer Berge verbracht. Beim feierlichen Abtrieb wird das Vieh im Tal „geschieden“, das heißt dem jeweiligen Besitzer aus der Obhut der Hirten zurückgegeben.

Breitachklamm

Erwandern Sie die Breitachklamm und entdecken Sie die Schönheit dieser imposanten Felsenschlucht auf verschiedenen Wegen durch und rund um die Klamm.

Nehmen Sie sich viel Zeit und erwandern Sie die Breitachklamm auf dem Rundwanderweg. Sie werden aus dem Staunen nicht mehr rauskommen! Neben der gewaltigen Schlucht und den beeindruckenden Felsformationen, erleben Sie auf dem Weg beeindruckende Aussichten auf die Oberstdorfer Berge.

Advent-Advent im Dezember

Leistung:

- ▶ Welcome Drink mit Glühwein und weihnachtlicher Musik
- ▶ Adventsnachmittag mit Kaffee und Kuchen
- ▶ Kutschfahrt
- ▶ 1 x Übernachtung inkl. Frühstücksbuffet

Info hierzu:

Wenn die Tage kürzer und die Luft kälter wird, ist wieder die Zeit der Weihnachtsmärkte. Zahlreiche Gemeinden schmücken ihre Innenstädte, um gebrannte Mandeln, Lebkuchen oder andere süße Leckereien in den Straßen zu verkaufen.



Quelle: Bild Markt Nesselwang.de

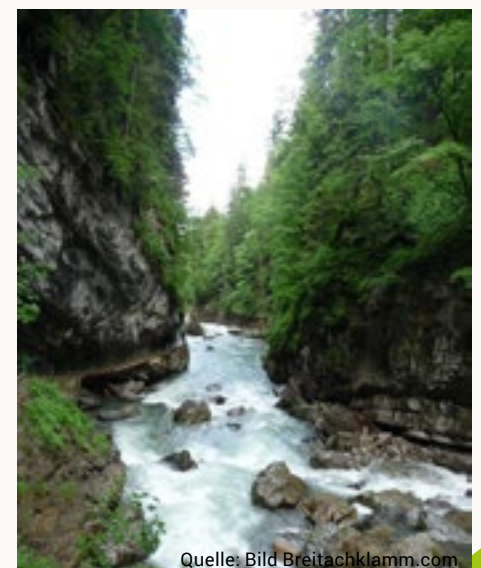

Quelle: Bild Breitachklamm.com



Das Hotel

Kapazitäten

44 Doppelzimmer, davon
23 Juniorsuiten/Familienzimmer/
Mehrbettzimmer
4 Einzelzimmer mit Franz. Bett
109 Betten

Restaurant

Bayerische, Schwäbische und Allgäuer Küche
für bis zu 250 Personen

Veranstaltungsräume

6 Räume für 10 bis 250 Personen

Hoteleinrichtungen

Aufzug, Sauna, Kegelbahn, Bar, Terrasse,
Kneippbecken mit Armgussbecken, Internet,
Busparkplatz, Hausbrauerei, Kneipp-Aktiv-Park
(öffentliche Einrichtung)

„AKZENTE“ für Gruppen

- ▶ kostenfreie Stornierung bis 8 Wochen vor Reiseantritt
- ▶ Gepäckservice bis auf das Zimmer
- ▶ Voucher-Akzeptanz
- ▶ kostenfreies Willkommensgetränk zur Begrüßung
- ▶ fachkundige Reiseleitung für Rundfahrten kann vom Hotel gestellt werden
- ▶ aktive Unterstützung bei der Reiseorganisation
- ▶ fester Ansprechpartner, der die Gruppe vor und während des Aufenthaltes betreut

Preise 2018 pro Tag und Person

	im DZ	Einzelnutzung
▶ 1 Nacht	ab 69 €	ab 99 €
▶ 2 Nächte	ab 59 €	ab 89 €
▶ 3-5 Nächte	ab 49 €	ab 79 €

Diese Preise sind buchbar ab 25 Personen und gelten pro Person und Tag inkl. Halbpension

Gerne erstellen wir Ihnen ein individuelles Angebot mit abgestimmtem Programm, Reiseleitung, Musik etc.

Programmempfehlungen

Genießen Sie ein exklusives 4-Gänge-Menü und lassen Sie sich in eine geheimnisvoll-kriminelle Welt entführen. Bei der spannenden Krimikomödie von Zimt & Zyankali befinden Sie sich mitten im Geschehen. Sie spielen selbst mit oder genießen als stiller Betrachter - ganz nach Ihrem Geschmack!

Am 24.02.2018 Krimi-Theater-Dinner „Finale Grande“ mit 1 Übernachtung inkl. Frühstücksbuffet, Aperitif, 4-Gänge-Menü und guter Unterhaltung 115,00 € p.P. im DZ.

Auf Wunsch eine weitere Übernachtung (So-Mo) inkl. Frühstücksbuffet und Abendmenü 75,00 € p.P. im DZ.

Bei Voranreise am Freitag 85,00 € p.P. im DZ inkl. Frühstücksbuffet und Abendmenü.

Informationen für den Busfahrer

- ▶ 2 kostenfreie Busparkplätze hinter dem Hotel
- ▶ kostenfreie Müllentsorgung für den Bus
- ▶ Reparaturwerkstatt für Busse ist 10 km entfernt: Mercedes Baumann GmbH, Allgäuer Straße 41, D-87700 Memmingen, Telefon: +49 (0) 8331 95510
- ▶ Waschplatz für den Bus ist 8 km entfernt: Firma Christ, Memminger Straße, D-87734 Benningen



Stadt und Region

Tipps für Ihr Programm

- ▶ Memmingen Stadt der Tore und Türme 10 km
- ▶ Günztal Naturerlebnispfad Teufelsküche 15 km
- ▶ Bauernhofmuseum Illerbeuren 20 km
- ▶ Mindelheim, Krippenstadt, Turmuhrenmuseum 22 km
- ▶ Kempten, Cambodunum, Gallorömischer Tempelbezirk 30 km
- ▶ Bad Wörishofen Deutschlands schönste Therme 30 km
- ▶ Allgäu SkylinePark - Bayerns bester Freizeitpark 30 km
- ▶ Ulmer Münster, höchster

- Kirchturm der Welt 65 km
- ▶ Füssen Schloss Neuschwanstein 70 km
- ▶ Oberstdorf, Kleinwalsertal Skiflugschanze 75 km
- ▶ Lindau Bodensee, Insel Mainau 80 km

„Die Highlights“ der Region

- ▶ Barock-Basilika mit 1.250 Jahre alter Benediktiner-Klosteranlage mit Klostermuseum und Kaisersaal - bekannt für klassische Konzerte
- ▶ Museum für zeitgenössische Kunst Diether Kunerth



Hafenrichter Gastro GmbH • Marktplatz 12 • D-87724 Ottobeuren

Ansprechpartner: Familie Hafenrichter

Tel: +49 (0) 8332 796770 • Fax +49 (0) 8332 7967766

www.hirsch-ottobeuren.de • hotel@hirsch-ottobeuren.de



Urig-Bierig-Rustikal

Leistungen:

- ▶ 1x Übernachtung inkl. Halbpension und Getränke von 18:00 - 24:00 Uhr
- ▶ Sauna, Kneippbecken, Kneipp-Aktiv-Park
- ▶ Basilikabesichtigung, Klostermuseum
- ▶ Kurtaxe

Osterreise

29.03.2018 Gründonnerstag:

- ▶ Anreise und Begrüßung durch die Hotelchefin gleich im Bus mit Übergabe der Zimmerkarten und kurzer Information
- ▶ am frühen Abend (ca. 17:00 Uhr): Brauereiführung in Gruppen bis zu 25 Personen mit einer Degustation von frisch gebrautem Bier 0,1l die Brauereiführung ist im Paket enthalten
- ▶ abends: urig-rustikales 3-Gänge-Bierbrauer-Menü (oder Maultaschen mit Suppe und Dessert)

30.03.2018 Karfreitag:

- ▶ ab 7:30 Uhr gemeinsames Frühstück vom reichhaltigen Buffet mit regionalen Produkten
- ▶ abends: 3-Gang-Menü mit fangfrischem Fisch aus Unterallgäuer Gewässern

Weihnachtsangebot

Leistungen:

- ▶ 6 x Übernachtung mit Halbpension (Themenabende mit Brotzeit, Fisch, Schweinshax'n, Bauernente, Wild, Buffet) und vielen Extras wie:
 - ▶ Begrüßungssekt mit Informationen durch die Hotelchefin
 - ▶ Sauna und Kneippbecken
 - ▶ Brauereiführung und Bierprobe
 - ▶ Kaffeeklatsch
 - ▶ Besuch des Krippenmuseums
 - ▶ Besichtigung der berühmten Barock-Basilika
 - ▶ festlicher Heiligabend mit Weihnachtsgeschichte
 - ▶ Weihnachtliche Orgelvesper (Riepp-Organen)
 - ▶ feierliche Weihnachtsgottesdienste mit Musik

Preise: 6 x Ü/HP/viele Extras*

- ▶ **Doppelzimmer:** 499,00 €
 - ▶ **Dreibettzimmer:** 439,00 €
- Einzelzimmeraufschlag 30,00 € pro Nacht



1. Tag

Genießen Sie zur Begrüßung an unserer Hotelbar ein Bier aus der hauseigenen Brauerei. Anschließend führt Sie der Braumeister durch die restlichen Sorten unseres goldenen Hopfentee's und besichtigt mit Ihnen die Braukessel. Zum Ausklang zaubert unser Küchenteam ein Menü im Zeichen des Bieres und alle alkoholfreien Getränke und Ihr Lieblingsbier können Sie bis 24:00 Uhr genießen.

31.03.2018 Karsamstag:

- ▶ ab 7:30 Uhr gemeinsames Frühstück
- ▶ abends: Allgäuer Brotzeit mit Suppe und Dessert

01.04.2018 Ostersonntag:

- ▶ ab 8:30 Uhr österliches Frühstück
- ▶ nachmittags: 1 Stunde „Kaffeeklatsch“, 1 Stück Kuchen und dazu Kaffee oder Tee aus der bodenlosen Tasse
- ▶ abends: festliches Osterbüfett mit regionalen Spezialitäten

02.04.2018 Ostermontag:

- ▶ ab 8:30 Uhr gemeinsames Frühstück
- ▶ abends: festliches 3-Gang-Menü mit Lamm

Silvesterreise

Leistungen:

- ▶ 6 x Übernachtung mit Halbpension (Themenabende mit Brotzeit, Fisch, Schweinshax'n, Bauernente, Wild, Buffet) und vielen Extras wie:
 - ▶ Begrüßungssekt mit Informationen durch die Hotelchefin
 - ▶ Sauna und Kneippbecken
 - ▶ Brauereiführung und Bierprobe
 - ▶ Kaffeeklatsch
 - ▶ Besuch einer Allgäuer Käserei
 - ▶ Besichtigung der berühmten Barock-Basilika
 - ▶ Sterneschauen in der Ottobeurer Volkssternwarte
 - ▶ stimmungsvoller Silvesterabend mit festlichem Galabüfett, Tanz, Unterhaltung, Mitternachtsimbiss und Feuerwerk
 - ▶ Langschläfer-Frühstück mit vielen regionalen Frischprodukten und Weißwürsten, süßem Senf und Allgäuer Laugenbrezeln

Preise: 6 x Ü/HP/viele Extras*

- ▶ **Doppelzimmer:** 539,00 €
 - ▶ **Dreibettzimmer:** 479,00 €
- Einzelzimmeraufschlag 30,00 € pro Nacht



2. Tag

Unser reichhaltiges Frühstücksbüfett mit regionalen, kontrollierten Frischprodukten erwartet Sie. Anschließend können Sie gerne unsere Sauna mit Kneippbecken nutzen, bevor die Heimreise angetreten wird.

Preise: 1 x Ü/HP*

- ▶ **Doppelzimmer:** ab 99,00 €
- ▶ **Einzelzimmer:** ab 121,00 €

03.04.2018 Dienstag

- ▶ ab 7:30 Uhr gemeinsames Frühstück
- ▶ danach Verabschiedung und Heimreise

Optional:

- ▶ Wanderung zur Volkssternwarte 4,00 €
- ▶ Besuch einer Allgäuer Käserei 1,00 €
- ▶ Besuch des Klostermuseums und der Basilika

Preise: 5 x Ü/HP/viele Extras*

- ▶ **Doppelzimmer:** 399,00 €
- ▶ **Dreibettzimmer:** 349,00 €

Einzelzimmeraufschlag 30,00 € pro Nacht



Die Weihnachtsreise und die Silvesterreise können auch zusammen gebucht werden.

Preise: 12 x Ü/HP/viele Extras*

- ▶ **Doppelzimmer:** 999,00 €
- ▶ **Dreibettzimmer:** 879,00 €

Einzelzimmeraufschlag 30,00 € pro Nacht



Das Hotel

Kapazitäten

- 37 Doppelzimmer, 7 Einzelzimmer
- 2 Dreibettzimmer, 2 Vierbettzimmer
- 95 Betten

Restaurant

Regionale fränkische Küche mit hausgener Herstellung von Wurstwaren. Verschiedene Restaurträume mit einer Gesamtkapazität bis 250 Personen, sowie Außenbewirtschaftung auf unserer Terrasse vorm Haus und im Schranken-garten mit bis zu 80 Sitzplätzen.

Hoteleinrichtungen

Nichtraucherzimmer, Fahrstuhl, 13 Zimmer mit Klimaanlage, kostenfreies W-LAN, Hotspot Telekom, Brandschutzanlage, Notbeleuchtung / Sicherheitsbeleuchtung, Sicherheitstürschlösser an den Zimmertüren

„AKZENTE“ für Gruppen

- ▶ aktive Unterstützung bei der Planung und Organisation der Reise
- ▶ fachkundige Reiseleitung für Ausflüge – Preis auf Anfrage
- ▶ kostenfreie Stornierung der Gesamtbuchung bis 8 Wochen vor Reiseantritt / kostenfreie Stornierung bis maximal 2 Zimmer bis 2 Tage vor Anreise
- ▶ je 20 Gäste 1 Freiplatz oder nach Absprache
- ▶ Gepäckservice auf Anfrage/gegen Gebühr
- ▶ Voucher-Akzeptanz
- ▶ fester Ansprechpartner

Preise 2018 pro Tag und Person inkl. MwSt. und Frühstücksbuffet

Einzelzimmer	ab 55,00 €
Doppelzimmer	ab 35,00 €

Zuschlag Halbpension 3-Gang-Menü	17,00 €
-------------------------------------	---------

Programmempfehlungen

- ▶ Begrüßungsempfang mit der historischen Figur des Kellermeisters aus dem Historischen Festspiel 1631 „Der Meistertrunk“ (er kredenzt den legendären, 13 Schoppen fassenden Meistertrunkhumpen und erzählt die Geschichte vom Meistertrunk)
- ▶ thematische Führungen z.B. kirchliche Bauten, Jüdisches Rothenburg, Kostümführung „Re-densarten auf Schritt und Tritt“, Reformation

- ▶ Stadtführung, Rundgang mit dem Nachtwäch-ter, Fackelwanderung entlang der Stadtmauer, Kirchen- und Museumsführung, Geisterführung
- ▶ Weinbergführung und Weinverkostung mit dem Winzer
- ▶ geführte Rad- und Wandertouren
- ▶ organisierte Ausflüge ins fränkische Weinland, entlang der Romantischen Straße und Burgen-straße, Hegereiterland/Landhege,
- ▶ Besuch des Freilichttheaters „Topplertheater“

Informationen für den Busfahrer

- ▶ Einfahrtsgenehmigung für die Altstadt vorab bei der Stadt Rothenburg beantragen/kaufen für direkte Anfahrt zum Be- und Entladen
- ▶ Busse mit einer Fahrzeughöhe von 3,70 m bis 3,90 m dürfen durch das Galgentor fahren
- ▶ Busparkplatz P3 / P1 18.00 Uhr bis 09.00 Uhr kostenfrei
- ▶ Möglichkeit zur Bus-WC-Entleerung am P3

Wir organisieren für Sie

... gerne auch speziell nach Ihren Wünschen.

Stadt und Region

Sehenswürdigkeiten um und in Rothenburg o.d. Tauber

- ▶ komplett erhaltener Stadtmauerring mit begeh-barem Wehgang und Befestigungsanlage
- ▶ denkmalgeschützte, historische Altstadt mit Patrizierhäusern, Brunnenanlagen, imposan-ten Bauwerken aus verschiedenen Epochen, Tilmann Riemenschneider Altar in St. Jakobs Kirche,
- ▶ Rothenburger Weinberg mit Rebsorten – und Geologielehrpfad
- ▶ Mühlenwanderweg entlang der Tauber mit eindrucksvollen Einblicken in die Nutzung der Wasserkraft vom Mittelalter bis heute

- ▶ Reichsstadtmuseum mit Sonderausstellung, Mittelalterliches Kriminalmuseum mit Sonderausstellung, Weihnachtsmuseum, Handwer-kerhaus, Historiengewölbe mit Staatsverlies, Röderturm und Rathausurm mit Aussichts-plattform, Topplerschlösschen und diverse Kirchen(die uns, jede für sich, Ihre Aufgaben in der mittelalterlichen Stadt vermitteln)

Besuch der Veranstaltungen:

- ▶ Frühlingserwachen (Sonderveranstaltungen um Ostern)
- ▶ Wanderwochen im Frühjahr und im Herbst mit kostenfreien Wanderungen
- ▶ Aufführungen und Veranstaltungen des historischen Festspiels „Der Meistertrunk“ an Pfingsten und Reichsstadttag (1. September-wochenende)
- ▶ Freilichttheater „Topplertheater“ von Juni – August
- ▶ Reiterlesmarkt (einer der ältesten altdeutschen Weihnachtsmärkte)



„Schatzkästchen Rothenburg“

für Reisegruppen ab 15 Personen

In der Pauschale sind folgende Leistungen enthalten:

- ▶ 3 oder 6 x Übernachtung mit Frühstücksbuffet
- ▶ 1 Flasche 0,7l Mineralwasser in Ihrem Zimmer
- ▶ Begrüßungstrunk am ersten Abend
- ▶ 3 oder 6 x 3-Gang-Abendmenü – ab 2. Abend Menüwahl
- ▶ 1 x Stadtführung durch Rothenburg ob der Tauber mit Besichtigung/Führung der St.Jakobs Kirche (inklusive Eintritt in die Kirche)
Termin nach Vereinbarung ab Hotel



Preise* für 3 Übernachtungen

- ▶ **Doppelzimmer (Zimmergröße 16 / 18 m² inkl. Badezimmer 2.5 / 4 m²)**
Gruppengröße ab 15 Personen 190,00 € pro Person
Gruppengröße ab 30 Personen 183,00 € pro Person
- ▶ **Einzelzimmer (Zimmergröße 12 / 15 m² inkl. Badezimmer 2.5 / 4 m²)**
Bis max. 5 Zimmer - Zuschlag pro Zimmer / Nacht 20,00 €
Ab 6 Zimmer / Doppelzimmer Einzelnutzung - Zuschlag pro Zimmer / Nacht 30,00 €
oder nach Absprache

Preise* für 6 Übernachtungen

- ▶ **Doppelzimmer (Zimmergröße 16 / 18 m² inkl. Badezimmer 2.5 / 4 m²)**
Gruppengröße bis 15-25 Personen 339,00 € pro Person
Gruppengröße bis 40 Personen 323,00 € pro Person
- ▶ **Einzelzimmer (Zimmergröße 12 / 15 m² inkl. Badezimmer 2.5 / 4 m²)**
Bis max. 5 Zimmer - Zuschlag pro Zimmer/ Nacht 20,00 €
Ab 6 Zimmer / Doppelzimmer Einzelnutzung - Zuschlag pro Zimmer / Nacht 30,00 €
oder nach Absprache

Gerne sind wir Ihnen bei einer individuellen Programmgestaltung behilflich und empfehlen Ihnen unter anderem:

- ▶ Rundgang mit dem Nachtwächter
Dauer ca. 60 Minuten - bis 20 Personen 100,00 € plus 3,00 € für jede weitere Person
- ▶ Kostümführung "Redensarten auf Schritt und Tritt"
Dauer ca. 90 Minuten bis 30 Personen 115,00 €
- ▶ Geisterführung mit dem Henker
Dauer ca. 60/70 Minuten 83,00 €
- ▶ Weinbergführung mit dem Rothenburger Winzer
Dauer ca. 90 Minuten 75,00 €
Plus Weinverkostung von 3 Weinen ab 20 Personen 6,00 € pro Person

Oder wie wäre es mit einer geführten Wanderung in die herrliche Natur rund um Rothenburg?

weitere Informationen zu den Führungen auch auf der Rothenburg Tourismusseite
www.rothenburg.de/tourismus oder unserer Webseite www.hotel-schranne.de



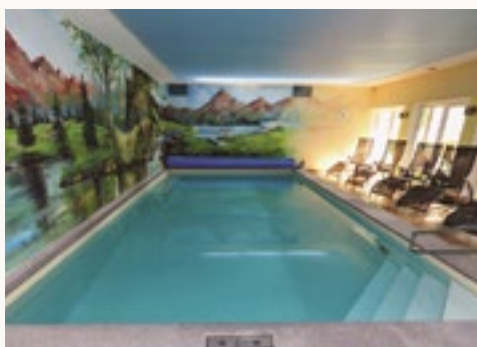

Das Hotel

Kapazitäten

50 Doppelzimmer

100 Betten

Restaurant

bayerische & internationale Saisonküche mit österreichischen Akzenten

Veranstaltungsräume

3 Restaurants (ges. 200 Pers.)

1 Biergarten (ges. 70 Pers.)

2 Kegelbahnen

1 Seminarraum

Hoteleinrichtungen

Hallenbad, Saunen, Massage & Kosmetik, Ruhe-
raum, Fitnessraums, Liegewiese, Fahrstuhl / Lift,
Nordic Walking Stock-Verleih, E-Bike-Verleih, Tee-
Bar im Wellnessbereich, kostenloses W-LAN

„AKZENTE“ für Gruppen

- ▶ Reiseorganisation von A-Z
- ▶ kostenfr. Stornierung bis 6 Wochen v.A.
- ▶ Gruppen buchbar ab 20 Personen
- ▶ kostenlose Ausflugsorganisation
- ▶ 1 Freiplatz je 20 zahlende Personen
- ▶ Übernachtung für Busfahrer generell frei

Preise 2018 pro Tag und Person

inkl. MwSt. und Halbpension

	EZ	DZ
1 Nacht	auf Anfrage	auf Anfrage
2 Nächte	62,00 €	49,50 €
ab 3 Nächte	59,00 €	46,50 €

Programmempfehlungen

- ▶ „1.000 Schritte mit dem Chef um's Haus“
- ▶ historische Ortsführung
- ▶ Nationalpark-Partner
- ▶ Führung am Baumwipfelpfad



Informationen für den Busfahrer

- ▶ 2 Busparkplätze direkt am Hotel mit Wasseranschluss
- ▶ Müllentsorgung möglich
- ▶ Waschplatz & Tankstelle in 8 km
- ▶ Reparaturwerkstatt in 8 km
- ▶ EDEKA Markt in 0,5 km

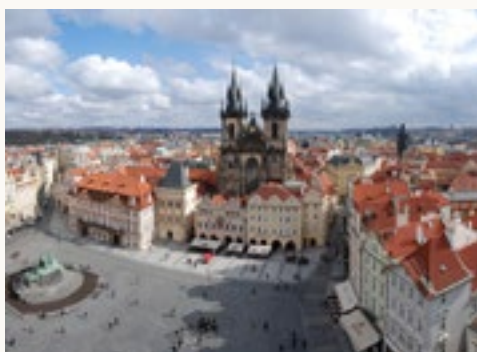

Wir organisieren für Sie

- ▶ fertige Ausflugsfahrten
- ▶ Schnapsprobe im Hotel
- ▶ kleine Fackelwanderung
- ▶ Hüttenabend
- ▶ Kutschenfahrt mit Musi
- ▶ gemütliche Wanderungen
- ▶ Waldführer im Nationalpark
- ▶ Reiseleitung ab Hotel



Stadt und Region

- ▶ Nationalpark Region
- ▶ Mitten im Länder-3-Eck
- ▶ Marktgemeinde mit Geschäften

Die Highlights“ der Region

▶ Bärwurzerei „Schloß Ramelsberg“	3 km	▶ Glasmanufaktur JOSKA	32 km
▶ Nationalpark	12 km	▶ Deggendorf	35 km
▶ der weitläufige Baumwipfelpfad	15 km	▶ Passau	40 km
▶ Bayerns größtes Bauernmuseum	15 km	▶ Regensburg & Walhalla	100 km
▶ Westernstadt „Pullman City“	25 km	▶ Krumau - Weltkulturerbe	110 km
▶ Gut Aiderbichl in Deggendorf	30 km	▶ Altötting	118 km
▶ Passau & Donauschiffahrt	32 km	▶ Linz	150 km



AKZENT Hotel Antoniushof GbR • Unterer Marktplatz 12 • D-94513 Schönberg

Ansprechpartner: Herr & Frau Giffhorn

Tel: +49 (0) 8554 9449890 • Fax +49 (0) 8554 944989200

www.hotel-antoniushof.de • info@hotel-antoniushof.de



© Karmann - Fotolia.com

EIN PLATZ VOLL RUHE & PUREM GENUSS



BAYERN - BÖHMEN ÖSTERREICH

*Eine 3 Länderfahrt und nur 1 Hotel.
Garantiert schöne Urlaubserlebnisse
inklusive persönlicher Reiseleitung.*

VERWÖHNLEISTUNGEN

- 5 x Übernachtung im komfortablen DZ
- 5 x reichhaltiges Frühstücksbuffet
- 4 x 3-Gang Abendmenü
- 1 x Bayerisches Schmankerlbuffet
- 3 x Reiseleitung in die 3 Länder
- 1 x 2 Std. LIVE-Zither Musik
- 1 x Kutschenfahrt & Hüttengaudi
- 1000 Schritte mit dem Chef um's Hotel
- Begrüßungsschnapslerl mit dem Chef
- freie Nutzung von Schwimmbad, Ruheraum & Wellnessbereich



AUF KRUMPFEN TOUREN DURCH DAS BAYERNLAND

*Zwischen der schwarzen Madonna
und Outlet-Shopping geht's quer
durch's 3-Länder-Eck umher.*

VERWÖHNLEISTUNGEN

- 3 x Übernachtung im komfortablen DZ
- 3 x reichhaltiges Frühstücksbuffet
- 2 x 3-Gang Abendmenü
- 1 x zünftiger Hüttenabend mit Ripperl-Essen & Gaudimusik
- 2 x Ausfahrt inkl. Reiseleitung
- 1000 Schritte mit dem Chef um's Hotel
- Begrüßungsschnapslerl mit dem Chef
- freie Nutzung von Schwimmbad, Ruheraum & Wellnessbereich



ZUM WEISSEN ADVENTSZAUBER

*Den besinnlichen Advent
im Bayerischen Wald erleben und im
urgemütlichen Ambiente schlemmen.*

VERWÖHNLEISTUNGEN

- 2 x Übernachtung im komfortablen DZ
- 2 x reichhaltiges Frühstücksbuffet
- 1 x 3-Gang Abendmenü
- 1 x Bayerisches Schmankerlbuffet
- 1 x Ausfahrt inkl. Reiseleitung
- 1 x 2 Std. LIVE-Zither Musik
- 1000 Schritte mit dem Chef um's Hotel
- Begrüßungsschnapslerl mit dem Chef
- freie Nutzung von Schwimmbad, Ruheraum & Wellnessbereich



Preise: 5 x Ü/HP*

- ▶ Doppelzimmer: ab 289,00 €
- ▶ Einzelzimmer: ab 354,00 €

Preise: 3 x Ü/HP*

- ▶ Doppelzimmer: ab 169,00 €
- ▶ Einzelzimmer: ab 199,00 €

Preise: 2 x Ü/HP*

- ▶ Doppelzimmer: ab 99,00 €
- ▶ Einzelzimmer: ab 128,00 €



Das Hotel

Kapazitäten

- 1 Suite
- 15 Doppelzimmer
- 7 Einzelzimmer
- 3 Familien- bzw. Mehrbettzimmer
- 40 Betten
- Hotel, Zimmer und Restaurant rauchfrei

Restaurant

Historische Wirtsstube bis 60 Personen, Biergarten mit Kastanienbäumen, saisonale Schmankerlküche, ausgezeichnet mit 3 Rauten und im Slow Food Genussführer Deutschland

Veranstaltungsräume

Festsaal bis 80 Personen, Tagungsraum bis 30 Personen, Restaurant bis 60 Personen

Hoteleinrichtungen

Garage für Fahrräder und Motorräder, Aufladestation für Elektrofahrzeuge, Fahrradverleih

„AKZENTE“ für Gruppen

- ▶ Voucher Akzeptanz
- ▶ Busfahrer bei Gruppen ab 20 Personen frei
- ▶ kostenfreier Parkplatz am Hotel
- ▶ Gruppenansprechpartner

Preise 2018 pro Tag und Person

inkl. MwSt. und Frühstücksbuffet

Einzelzimmer	ab 59,00 €
Doppelzimmer	ab 49,00 €
3-Bettzimmer	ab 45,00 €
Halbpension	ab 23,00 €
(3-Gang-Wahlmenü ohne Getränke)	

Programmempfehlungen

- ▶ Brotzeit mit Weisswurst zur Begrüßung 8,00 € pro Person
- ▶ Slow Food Menü 23,00 € pro Person (3-Gang-Wahlmenü ohne Getränke)
- ▶ kalt-warmes niederbayerisches Spezialitätenbuffet 26,00 € pro Person
- ▶ Grill-Event im Biergarten 28,00 € pro Person
- ▶ Whiskey - Seminar 21,00 € pro Person
- ▶ Kochkurse mit Ernährungscoach ab 90,00 € pro Person
- ▶ Stimmungsvoller Abend mit niederbayerischen Stanzl-Singer Gage ab 90,00 €/Std.

- ▶ abendlicher Spaziergang „Zum Kreuzberg“ mit kleinem Biertrunk aus dem ältesten Henkelkrug der Welt, 4,00 € pro Person
- ▶ Turmführung in der Herzogstadt Straubing
- ▶ Motorradtouren im Gäuboden

Informationen für den Busfahrer

- ▶ hoteleigener Busparkplatz
- ▶ Müllentsorgung
- ▶ Buswerkstatt 5 km
- ▶ vor Ort: Scheiben waschen, Wassertankfüllung

Wir organisieren für Sie

... gerne auch nach Ihren Wünschen.

Stadt und Region

Sehenswürdigkeiten in Straubing

- ▶ Gäubodenmuseum mit weltberühmten Römerschatz
- ▶ Altromantischer Wehrfriedhof St. Peter
- ▶ Tierpark in Straubing
- ▶ im August zweitgrößtes Bierfest in Deutschland
- ▶ DEL Eishockey Straubing Tigers

„Die Highlights“ der Region

- ▶ Bogenberg „Der heilige Berg Niederbayerns“ 10 km
- ▶ Waldwipfelweg und Funpark 30 km
- ▶ Regensburg Weltkulturerbe 40 km
- ▶ Kruckenberg „Das kleinste Weinanbaugebiet Deutschlands“ 40 km
- ▶ Landshut Burg Trausnitz 40 km
- ▶ Passau 3 Flüsse Stadt 70 km
- ▶ Glasdörfer Arnbruck 50 km
- ▶ Bodenmais 60 km
- ▶ Weltenburg Donaudurchbruch 60 km
- ▶ Kehlheim Befreiungshalle 65 km



AKZENT Hotel Landgasthof Murrer • Passauer Straße 1 • D-94330 Straubing/Aiterhofen

Ansprechpartner: Herr Murrer

Tel: +49 (0) 9421 99430 • Fax +49 (0) 9421 994350

www.murrerhof.de • info@murrerhof.de



Lebenslust in Straubing

(buchbar ab 10 Personen)

Leistungen:

- ▶ 1 x Vitamin-Begrüßungscocktail
- ▶ 1 x Obstkorb auf dem Zimmer
- ▶ 2 x Übernachtungen mit Frühstücksbuffet im Doppelzimmer mit Dusche/WC
- ▶ 1 x Turmführung „Über den Dächern von Straubing“ oder „Straubing kompakt“ (Stadt und Turm)
- ▶ 1 x Besuch des „Cafe Kröner“ am Stadtturm mit 1 Tasse Kaffee und 1 Stück Agnes-Bernauer-Torte

- ▶ 1 x Besuch des weltberühmten Straubinger Römerschatzes im Gäubodenmuseum (geöffnet Di.–So. 10.00–16.00 Uhr)
- ▶ 1 x süße Spezialität aus Straubing
- ▶ 1 x Besuch des Straubinger Tiergartens
- ▶ 1 x 3-Gänge-Feinschmecker-Menü im Restaurant inkl. eines Aperitif

Preise*:

- ▶ **Doppelzimmer:** ab 156,00 €
- ▶ **Einzelzimmer:** ab 165,00 €



Biker-Radler Pauschale

(buchbar ab 10 Personen)

Zur Begrüßung gibt es unseren urigen Weißbieraperitif der Schloßbrauerei Moos

Leistungen:

- ▶ 2 x Übernachtungen mit Fitness-Frühstücksbuffet, freien W-LAN und Getränk im Zimmer
- ▶ 2 x Abendessen Schmankerlmenü - Förderer von Slow Food Deutschland
- ▶ 1 x Eintrittskarte Gäubodenmuseum mit dem weltberühmten Römerschatz
- ▶ Garage für Ihre Motorräder und Trocknungsraum für Kleider

- ▶ ab 10 Personen arrangieren wir Themenabende, wie z. B.: Grillabende mit Kochkurs, Fondue-Plausch, Schottisches Whisky-Seminar und....

Preise*:

- ▶ **Doppelzimmer:** ab 119,00 €
- ▶ **Einzelzimmer:** ab 125,00 €



Straubinger Christkindlmarkt

(buchbar ab 10 Personen)

vom 26.11.–23.12.2017 buchbar, Termin 2018 auf Anfrage

Leistungen:

- ▶ 1 x Begrüßungscocktail
- ▶ 2 x Übernachtungen mit Frühstücksbuffet im Doppelzimmer mit DU/WC
- ▶ Besuch des Christkindlmarkts mit 1 Original Straubinger Turmbeißer Riesenbratwurst und 1 Glühwein inkl. Tasse
- ▶ 1 x Führung „Geheimnis der Weihnacht“-Straubinger Weihnachtsweg (möglich ab 27.11.17,

jeweils So. 14.00 Uhr)

- ▶ Turmführung mit Blick auf den weihnachtlich geschmückten Stadtplatz und auf den festlichen Christkindlmarkt (möglich Do. und Sa. 17.45 Uhr)
- ▶ Eintrittskarte ins Eisstadion zum Schlittschuhlauf
- ▶ weihnachtliche Spezialität aus Straubing

Preise*:

- ▶ **Doppelzimmer:** ab 124,00 €
- ▶ **Einzelzimmer:** ab 134,00 €

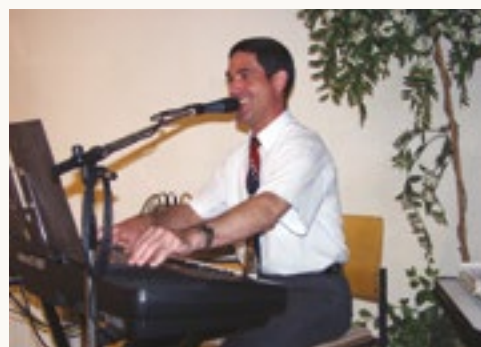

Das Hotel

Kapazitäten

26 Doppelzimmer

1 Einzelzimmer

57 Betten

Restaurant

regionale und internationale Küche

Veranstaltungsräume

3 Räume für 20-150 Personen

Hoteleinrichtungen

Sauna, Solarium, Dampf- und Aromabad, Infrarot-Wärmekabine, Verwöhnbäder, Hotelbar, Terrasse / Liegewiese, Gartenrestaurant, Tennisplätze, Golf, Hochseilgarten, alles Nichtraucherzimmer, größtenteils mit Balkon

„AKZENTE“ für Gruppen

- ▶ Begrüßung mit einem kostenlosen Willkommenstrunk
- ▶ Reiseorganisation, Reiseleitung und Durchführung des kompletten Reiseprogramms
- ▶ All-Wetter-Programme – kurzfristige Umlanung ist möglich!
- ▶ Gepäckservice bis auf das Zimmer
- ▶ fachkundige hoteleigene Reiseleitung
- ▶ Voucher-Akzeptanz
- ▶ kostenfreie Stornierung bis 4 Wochen vor Reiseantritt
- ▶ fester Ansprechpartner, der die Gruppe vor und während der Fahrt betreut
- ▶ alle Zimmer ruhig gelegen mit Blick ins Grüne
- ▶ 1 Freiplatz - Busfahrer ist generell frei!

Preise 2018 pro Tag und Person inkl. MwSt. und Frühstücksbuffet

Einzelzimmer: ab 62,00 €

Doppelzimmer: ab 52,00 €

Halbpension: 18,00 €
(4-Gang-Menü oder kalt-warmes Buffet)

für jeweils 20 zahlende Personen einen
Freiplatz (Busfahrer generell frei, auch
bei Gruppen unter 20 Personen)

Programmempfehlungen

- ▶ kalt-warmes regionales Spezialitäten-Buffet
Preis: 18,00 € pro Person
- ▶ stimmungsvoller Abend mit Live-Musik durch Ihren singenden Wirt
- ▶ Infoabend mit Vorstellung der Region/des Reiseprogramms(Diavortrag/Videofilmvorführung)
- ▶ Weinverkostung mit typisch fränkischem Winzervesper: 16,00 € pro Person
- ▶ Cocktailabend mit Show
- ▶ vegetarische Kost auf Anfrage
- ▶ romantische Kutschfahrten

- ▶ „Frühspor“ – Fitness-Stunde mit Spaß:
abwechslungsreiches Morgenprogramm mit Spaziergang, kleiner Wanderung, Erkundung der Wiesen und Wälder, Gymnastik
- ▶ Fackelspaziergang bei Dämmerung mit Beobachtung des heimischen Wilds
- ▶ Besichtigung der Odenwälder Nudelfabrik Berres mit Verkostung
- ▶ Römermuseum Osterburken am Limes
- ▶ Shopping Paradies – genießen Sie die Vorteile des Fabrikverkaufs

Informationen für den Busfahrer

- ▶ der nächste Bus-Waschplatz mit Waschanlage für Reisebusse ist 2 km entfernt, auf dem Betriebshof der Firma Berberich Omnibusse
- ▶ nächste Möglichkeit zur Bus-WC-Entleerung in 2 km Entfernung
- ▶ vor Ort auf dem hoteleigenen Busparkplatz: Scheiben waschen, Wassertankbefüllung, Stromanschluss
- ▶ nächste Bus-Werkstatt befindet sich in Walldürn (Mercedes-Benz- & Setra-Vertretung) sowie alle anderen Fabrikate in der Firma Bosch-Service in Walldürn in 7 km Entfernung

Stadt und Region

Sehenswürdigkeiten um und in Walldürn

- ▶ der Wallfahrts- u. Erholungsort inmitten einer sehr reizvollen und geschichtsträchtigen Mittelgebirgslandschaft - dem Odenwald
- ▶ zentrale Lage zwischen Frankfurt, Würzburg, Heidelberg und Heilbronn
- ▶ historische Altstadt mit Fachwerkhäusern, verwinkelten Gassen
- ▶ „Ferienrouten: Deutsche Limes-Straße“, „Nibelungen- & Siegfried-Straße“, Deutsche Burgenstraße, Romantische Straße und Deutsche Fachwerkstraße

„Die Highlights“ der Region

- ▶ Odenwälder Freilandmuseum 3 km
- ▶ Miltenberg – Perle am Main 12 km
- ▶ Eberstadter Tropfsteinhöhle 14 km
- ▶ Wertheim/Main und Tauber mit Glasmuseum 19 km
- ▶ Historisches Michelstadt u. Erbach 23 km
- ▶ Odenwälder Stutenmilchfarm 45 km
- ▶ Modellbahnwelt Odenwald 55 km
- ▶ Würzburg mit Residenz 55 km
- ▶ Romantisches Heidelberg 60 km
- ▶ Rothenburg ob der Tauber 80 km

Kulinarische Highlights

Fränkische Braumeisterpfanne, Römer-Menü, Bauern-Menü, Winzer-Menü, Spargel-Menü, Schlemmer-Menü, Grillabend im Biergarten, Federweißer mit Zwiebelkuchen, Wildspezialitäten...





Programme

Reiseprogramm 1:

Die romantische Stadt Miltenberg, die Perle am Main: Bei der Stadtführung werden Sie das noch erhaltene mittelalterliche Städtchen bewundern.

Anschließend geht es zur Mittagsrast hoch hinauf zum Franziskaner Kloster Engelberg wo wir den aromatischen Emmentaler vom großen Rad auf einem Anisbrot und dazu ein dunkles Schwarzbier genießen. Frisch gestärkt fahren wir weiter entlang des schönsten Maintalabschnittes vorbei an roten Bundsandsteinfelsen, steilen Weinbergen und einigen Burgen nach Wertheim, wo die Tauber in den Main mündet. Gemeinsam erkunden wir das Städtchen und besuchen das Glasmuseum mit Bläserei.

Reiseprogramm 2:

Wir fahren über den Hohen Odenwald, vorbei an dem höchsten Berg des Odenwaldes dem Katzenbuckel (626 m) ins romantische Neckartal bis nach Neckarsteinach. Hier steigen wir um aufs Schiff. Eine romantische Schifffahrt bis nach Heidelberg liegt vor uns. In Heidelberg führt Sie Paul durch die urige Altstadt und wer möchte kann anschließend mit der Zahnradbahn zum Schloss hochfahren. – Herrliche Aussicht – Rückfahrt über die Deutsche Burgenstraße.

Reiseprogramm 3:

Fahrt in das Städtchen Amorbach mit Bummel durch die barocken Gassen und Besuch des Teekannenmuseums. Haben Sie schon einmal Teekannen in Form eines VW-Käfer oder eines Bügelbrettes gesehen? Bestaunen Sie Teekannen in allen Formen und Variationen im Museum Mutter. Mittagseinkauf im Hotel.

Am Nachmittag fahren wir zur Eberstadter Tropfsteinhöhle. Die mühelos begehbare Höhle schlängelt sich 600 Meter durch unterirdische Muschelkalkformationen.

Reiseprogramm 4:

Besichtigung der noch wassergetriebenen Holzner Mühle im romantischen Hölgrund mit Möglichkeit zur Mittagseinkauf.

Am Nachmittag besuchen wir die historischen Städtchen Michelstadt und Erbach. Beim Stadtrundgang werden Sie ins Staunen kommen. Zum Abschluss dieses Tages führen wir Sie noch durch das Deutsche Elfenbeinmuseum mit Schnitzerwerkstatt.

Reiseprogramm 5:

Wir fahren über den Odenwald-Höhenrücken vorbei an idyllischen Dörfern nach Wertheim an der Taubermündung. Bei einem Rundgang durch die engen romantischen Gässchen kommen Sie garantiert ins Träumen. Weiter geht's: Wir folgen der Tauber flussaufwärts bis in den bekannten Weinort Beckstein. Dort erwartet uns auf dem Weingut Benz eine Weinprobe mit typisch fränkischem Winzervesper (eben all das was der Franke so gerne zu sich nimmt). Beschwingt vom Wein erkunden wir am Nachmittag bevor es zurück ins Hotel geht die deutsche Fechterstadt Tauberbi-schofsheim.

Reiseprogramm 6:

Besuch unserer Heimatstadt Walldürn mit der bekannten Wallfahrtsbasilika „Zum Heiligen Blut“ und Deutschlands ältestem Fachwerk-Rathaus. Zur Mittagszeit werden wir zurück ins Hotel fahren. Am Nachmittag erkunden wir das Odenwälder Freilandmuseum im Nachbarort Gottersdorf sowie die einzige deutsche Calvadosbrennerei. Wir verkosten leckere Schnäpse in den verschiedensten Varianten.

Reiseprogramm 7:

Genießen Sie die Natur: Wanderung durch das idyllische Kaltenbachtal oder entlang des deutschen Limes mit Mittagsrast im Grünen. Für das leibliche Wohl wird gesorgt. Nachmittags zur freien Verfügung. Gönnen Sie sich z.B. eine entspannende Massage oder eine romantische Kutschfahrt.

Reiseprogramm 8:

Erlebnisreiche Mainschifffahrt von Miltenberg nach Wertheim (3 Stunden Erholung auf dem Wasser). Es geht an vielen Felswänden, Weinbergen, alten Burgen und malerischen Dörfern vorbei. Mittagspause in der Altstadt, anschließend Besuch des Glasmuseums, Stadtrundgang.

Weitere Tagesausflüge auf Anfrage!
Die Tagesausflüge sind teilweise auch halbtags kombinierbar. Sprechen Sie uns an!
– Wir beraten Sie gerne!

Reisepreise (pro Nacht/Tag und Person)

- ▶ Übernachtung mit reichhaltigem Frühstückbuffet 52,00 €
- ▶ Begrüßungstrunk satt bei Anreise mit Gebäck 4,00 €
- ▶ Halbpension mit 4-Gang-Menü (Menüwahl unter 3 Hauptgängen) oder unsere Spezialitätenbuffets 18,00 €
- ▶ Verwöhn-Halbpension inklusive Tischgetränke, Kaffee & Kuchen 25,00 €
- ▶ ganztägige Reiseleitung inklusive Stadt-, Museumsführungen und Organisation der kompletten Reise 6,00 €
- ▶ Live-Musik Abend mit Tanz 5,00 €
- ▶ Abschiedspräsent (einmalig) 4,00 €
- ▶ Einzelzimmerzuschlag: pro Tag 10,00 €

Unser Rundum-Sorglospaket
ab 69,00 € pro Tag

Übernachtung inkl. Frühstückbuffet
Begrüßungstrunk

Organisation der kompletten Reise
ganztägige Reiseleitung vor Ort inkl. Stadt- & Museumsführungen etc.

Halbpension mit 4-Gang-Menüwahl oder Spezialitätenbuffet

Live-Musik mit Tanz (einmalig)
herzliches Abschiedsgeschenk



Das Hotel

Kapazitäten

29 Doppelzimmer
12 Einzelzimmer mit Schlafsofa
14 Einzelzimmer
1 Suite
90 Betten
davon 27 Zimmer mit Klimaanlage, je nach Gruppengröße werden aufgrund der Gegebenheiten unseres Hauses verschiedene Zimmerkategorien zugeteilt.

Restaurant

deutsche und Internationale Küche für bis zu 120 Personen

Programmempfehlungen

- ▶ abendlicher Spaziergang „1.000 Schritte um das Hotel“
- ▶ Filmabend
- ▶ stimmungsvoller Abend mit Live-Musik - Alleinunterhalter - Gage auf Anfrage
- ▶ schwäbische Mundart - Abendunterhaltung - Gage auf Anfrage
- ▶ Infoabend über Brau- und Weinkunst in der Region
- ▶ Gästeführungen Weingarten/Ravensburg
- ▶ Reiseleiter Bodenseeregion - Gage auf Anfrage

Stadt und Region

Sehenswürdigkeiten in Weingarten/Ravensburg

▶ Museum für Klosterkultur	400 m
▶ Alamannenmuseum im Kornhaus	500 m
▶ Fasnetsmuseum der Plätzlerzunft	500 m
▶ Stadtmuseum im Schloßle	400 m
▶ Basilika - das größte barocke Kirchenbauwerk in Deutschland und nördlich der Alpen	900 m
▶ Stiller Bach	1,2 km
▶ Historische Altstadt Ravensburg	3 km
▶ Kunstmuseum in Ravensburg	3,2 km
▶ Museum Humpis-Quartier in Ravensburg	3,2 km
▶ Museum Ravensburger Spiele	3,2 km
▶ Wirtschaftsmuseum Ravensburg	3,2 km

Veranstaltungsräume

2 Räume für 10 bis 50 Personen

Hoteleinrichtungen

Restaurant mit Glaspavillon, mediterraner Terrasse, extra Restaurantbereich für Busse, Kinderspielfeld, Massage im Haus (auf Anfrage), Fahrstuhl, großzügige Lobby mit gemütlicher Hotelbar, Minibar, Zimmerservice, W-LAN und SKY TV kostenfrei

„AKZENTE“ für Gruppen

- ▶ aktive Unterstützung bei der Organisation der Reise
- ▶ individuelle Arrangements
- ▶ kostenloses Begrüßungsgetränk

Informationen für den Busfahrer

- ▶ Busparkplatz vor dem Haus mit Strom-, Wasseranschluß und Müllentsorgung
- ▶ vor Ort Scheiben waschen, Wassertankfüllung
- ▶ nächste Buswaschanlage ca. 3 km
- ▶ nächste Buswerkstatt ca. 1 km

Wir organisieren für Sie

individuelle Arrangements, Reiseleiter aus der Region

Preise 2018 pro Tag und Person

inkl. MwSt. und Halbpension
(3-Gang-Wahlmenü)

Saisonzeit	EZ	DZ
15.01. – 29.03.	ab 85,00 €	ab 68,00 €
30.03. – 31.10.	ab 90,00 €	ab 72,00 €
01.11. – 20.12.	ab 85,00 €	ab 68,00 €

- ▶ Gepäckhilfe bei Anreise
- ▶ Angebote ab 20 Personen
- ▶ Busfahrer kostenfrei
- ▶ Ab 41 zahlenden Personen eine weitere Person frei im DZ

Genießen Sie wohltuende Kosmetik- und Massageanwendungen nach Ihren Wünschen im Hotel:

- ▶ Ayurveda Massagen wie:
 - ▶ Padabhyanga: Fuß- und Beinmassage
 - ▶ Shiroabhyanga: Kopf-, Gesicht-, Schulter-, Nackenmassage)
- ▶ Klassische Anwendungen wie:
 - ▶ wohltuende Rückenmassage
 - ▶ Wellness Relax Massage - Ganzkörper-massage

„Die Highlights“ der Region

▶ Historische Altstadt Ravensburg	3 km
▶ Oldtimermuseum Wolfegg	7 km
▶ Bauernhausmuseum Wolfegg	7 km
▶ Ravensburger Spieleland	10 km
▶ Hopfenmuseum Tettnang	14 km
▶ Therme Bad Waldsee	18 km
▶ Zeppelinmuseum Friedrichshafen	24 km
▶ Bodensee	24 km
▶ Wangen im Allgäu	25 km
▶ Museumsdorf Kümbach	30 km
▶ Steinhausen „Schönste Dorfkirche der Welt“	35 km
▶ Federsee Bad Buchau mit Vogelreservat & historische Ausgrabungsstätten	35 km

▶ Affenberg Salem	35 km
▶ Pfahlbauten Unteruhldingen	39 km
▶ Lindau	40 km
▶ Rheinfahl	90 km



AKZENT Hotel Altdorfer Hof**** • Burachstraße 12 • D-88250 Weingarten

Ansprechpartner: Familie Unglert

Tel: +49(0) 751 50090 • Fax +49(0) 751 500970

www.altdorfer-hof.de • hotel@altdorfer-hof.de

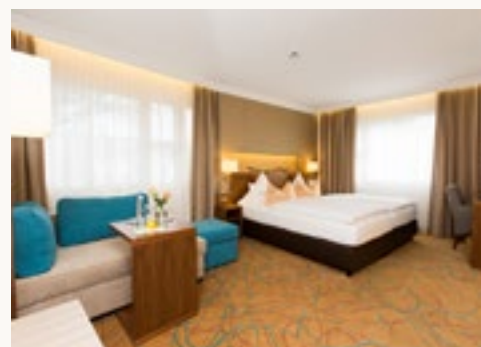

Ostern in Weingarten

(buchbar ab 30 Personen)
30. März bis 03. April 2018

Leistungen:

- ▶ 4 x Übernachtung mit FrühstücksBuffet
- ▶ 4 x Abendessen im eigenen Raum
- ▶ 1 x Kaffee und Kuchen am Nachmittag
- ▶ 1 x Aperitif am Abend
- ▶ 1 x Stadtführung Weingarten mit Basilika
- ▶ 1 x Stadtführung Ravensburg

Preise*:

- ▶ Doppelzimmer: ab 288,00 €
- ▶ Einzelzimmer: ab 355,00 €



Blutritt in Weingarten

Größte Reiterwallfahrt Europas
(buchbar ab 30 Personen)
10. Mai bis 13. Mai 2018

Leistungen:

- ▶ 3 x Übernachtung mit FrühstücksBuffet
- ▶ 3 x Abendessen im eigenen Raum
- ▶ 1 x Kaffee und Kuchen am Nachmittag
- ▶ 1 x Aperitif am Abend
- ▶ 1 x Stadtführung Weingarten mit Basilika
- ▶ 1 x Stadtführung Ravensburg

Preise*:

- ▶ Doppelzimmer: ab 240,00 €
- ▶ Einzelzimmer: ab 290,00 €



Barocker Zwischenstopp

Freitag bis Sonntag

- ▶ 2 x Übernachtung mit Frühstück
- ▶ 2 x Abendessen im eigenen Raum
- ▶ 1 x Aperitif am Abend
- ▶ 1 x Stadtführung in Weingarten mit Basilika

Preise*:

- ▶ Doppelzimmer: ab 147,00 €
- ▶ Einzelzimmer: ab 186,00 €





Das Hotel

Kapazitäten

27 Doppelzimmer

13 Einzelzimmer

67 Betten

Restaurant

deutsche u. bayerische Küche mit regionalen Produkten des Geopark-Ries

Veranstaltungsräume

5 Räume für 13 - 180 Personen

Hoteleinrichtungen

Kino, Kegelbahn, Sauna, Terasse, Lift

„AKZENTE“ für Gruppen

- ▶ 1 Tag fachkundige Reiseleitung inkl. Organisation des kompletten Reiseprogramms (ab 30 Teilnehmer) 160,00 €
- ▶ 1/2 Tag fachkundige Reiseleitung inkl. Organisation des kompletten Reiseprogramms (ab 30 Teilnehmer) 90,00 €
- ▶ für jeweils 20 zahlende Personen 1 Freiplatz



Preise 2018 pro Tag und Person

inkl. MwSt. und Halbpension
(3-Gang-Wahlmenü)

Saisonzeit	EZ	DZ
2.1. – 31.3.	60,00 €	55,00 €
1.4. – 31.10.	70,00 €	60,00 €
1.11 – 12.12.	60,00 €	55,00 €

Programmempfehlungen

- ▶ kalt-warmes regionales Spezialitätenbuffet
Aufpreis zur Halbpension 8,00 € p. P.
- ▶ stimmungsvoller Abend mit Live-Musik
Alleinunterhalter – Gage ab 105,00 €
- ▶ abendlicher Spaziergang „1.000 Schritte um das Hotel“ mit kleinem Sektumtrunk im Freien 3,80 € p. P.
- ▶ Weinprobe 10,00 € p.P.



Bei allen Programmen

- ▶ jeweils mit Frühstücksbuffet und Halbpension
- ▶ Abschiedspräsent
- ▶ sonstige Eintritte exklusive
- ▶ Fahrt im eigenen Reisebus, PKW oder Fahrrad

Informationen für den Busfahrer

- ▶ Busparkplatz 300 m
- ▶ nächste Möglichkeit zur Bus-WC-Entleerung in 1 km
- ▶ vor Ort: Scheiben waschen, Wassertankfüllung
- ▶ Buswaschanlage ca. 1 km
- ▶ Buswerkstatt in Donauworth ca. 25 km

Wir organisieren für Sie

... gerne auch speziell nach Ihren Wünschen.
Informationsmappe mit Vorschlägen auf Anfrage.



Stadt und Region

Sehenswürdigkeiten in Wemding

- ▶ Geopark-Ries 1 km
- ▶ Wallfahrtskirche Maria Brunnleim 1 km
- ▶ Harburg 13 km
- ▶ Schloss Baldern 25 km
- ▶ Romantische Straße 15 km
- ▶ Nördlingen 18 km
- ▶ Nürnberg 100 km
- ▶ München 130 km



AKZENT Hotel Meerfräulein • Wallfahrtstraße 1 • D-86650 Wemding

Ansprechpartner: Herr Sepp Meyer

Tel: +49 (0) 9092 96940 • Fax +49 (0) 9092 9694200

www.meerfraeulein.de • info@meerfraeulein.de



Entdeckungsreise zum Meteoritenkrater "Ries" an der Romantischen Straße

Leistungen:

- ▶ 2 x Übernachtung mit Frühstück
- ▶ 1 x Begrüßungstrunk „Wemdinger Fuchstropfen“
- ▶ 1 x Eintopfessen
- ▶ 1 x Stadtführung in Wemding
- ▶ 1 x Besichtigung Wallfahrtskirche Basilika „Maria Brunnlein“
- ▶ 1 x Fahrt nach Nördlingen mit Neresheim
- ▶ 1 x Abschiedsgeschenk

Am Anreisetag werden Sie zum Abendessen mit einem **4-Gang regionalen Spezialitäten-Menü** verwöhnt. Nach dem Essen begrüßt Sie der Hausherr mit Ausführungen zur Haus- und Ortsgeschichte. Am nächsten Tag, nach einem kräftigen Frühstück, erwartet Sie unser **Stadtführer/in zum Rundgang in Wemding**. Anschließend Fahrt zur 1,5 km entfernten **Wallfahrtskirche**. Danach Rückkehr zum Hotel mit **Eintopfessen vom Ries-Lamm**. Am Nachmittag Entdeckungsfahrt durch den

Meteoritenkrater „Ries“ nach Nördlingen. Dort Bummel in der **historischen Altstadt**. Weiterfahrt nach **Neresheim zur Klosterkirche**. Rückfahrt und Abendessen im Hotel. Am nächsten Tag nach dem Frühstück Verabschiedung und Heimreise.

Preise*

- ▶ **Doppelzimmer** 125,00 €
- ▶ **Einzelzimmer** 145,00 €



In Wemding spielt „Zeit keine Rolle“

Leistungen:

- ▶ 3 x Übernachtungen mit Frühstück
- ▶ 3 x Halbpension
- ▶ 1 x Begrüßungstrunk „Wemdinger Fuchstropfen“
- ▶ 1 x Stadtführung
- ▶ 1 x Kurzwanderungen zur „Zeitpyramide“
- ▶ 1 x Fahrt nach Eichstätt mit Willibaldsburg
- ▶ 1 x Fahrt zum Brombachsee mit Schifffahrt
- ▶ 1 x Besichtigung Wallfahrtskirche in Wemding
- ▶ 1 x Kinobesuch
- ▶ 1 x Erinnerungsgeschenk

Zum Abendessen am Anreisetag servieren wir ein regionales **4-Gänge Spezialitätenmenü**. Danach begrüßt Sie der Hausherr mit der Wemdinger Spezialität **„Fuchsgtropfen“** und erklärt Ihnen die Namensgebung des Hauses. Nach einem reichhaltigem Frühstück, am nächsten Tag, erwartet Sie ein geführter **Stadtrundgang**. Danach Fahrt durchs **Altmühltal nach Eichstätt** mit Stadtführung und Besichtigung der **Willibaldsburg**. Abendessen im Hotel im Rahmen der Halbpension, anschließend Möglichkeit zum Besuch des **hoteleigenen Kino oder gemütliches Beisammensein im Hotel/Ratskeller**. Am nächsten Tag Kurzwanderung zur **Zeitpyramide mit Riesblick**. Rückkehr und anschließend Fahrt zu **Wallfahrts-**

kirche. Nach der Mittagspause Kaffeefahrt zum **Brombachsee mit Schifffahrt**. Rückkehr zum Hotel mit 4-Gang Abendwahlmenü. Anschließend Übergabe des **Erinnerungsgeschenk**. Am nächsten Tag Verabschiedung durch den Hausherr und Heimreise.

Preise*

- ▶ **Doppelzimmer** 195,00 €
- ▶ **Einzelzimmer** 225,00 €



Fahrt zum „Willkommens-Hotel „Meerfräulein“ ins Altmühltal und „Romantische Straße“

Leistungen:

- ▶ 6 x Übernachtung mit Frühstück
- ▶ 6 x Halbpension
- ▶ 1 x Eintopfessen
- ▶ 1 x Wemdinger „Fuchstropfen“
- ▶ 1 x Stadtführung in Wemding
- ▶ 1 x Ausflugsfahrten Harburg, Rain am Lech, Kehlheim, Riedenburg, Nördlingen, Neresheim, Brombachsee, Weißenburg, Gunzenhausen
- ▶ 1 x Fackelwanderung
- ▶ 1 x Kinobesuch
- ▶ 1 x geführte Wanderung zur Zeitpyramide

1. Tag: Anreise Ankunft ca. 16:00 Uhr, Begrüßung im Bus und beziehen der Zimmer. Gegen 18:30 Uhr Abendessen mit Halbpension (regionales **4-Gänge Spezialitäten-Menü**) mit Verkostung des Wemdinger „Fuchstropfen“

2. Tag: nach dem Frühstück Stadtführung in Wemding mit Besichtigung der historischen Wehranlage. Danach Fahrt zur Harburg mit Besichtigung. Anschließend Weiterfahrt nach **Rain am Lech**. Dort Aufenthalt und Möglichkeit zum Bummeln im **Dehner Gartenparadies**. Einkehr im dortigen

Palmen-Café. Rückkehr gegen 17:00 Uhr. Abendessen im Rahmen der Halbpension

3. Tag: Ausflugsfahrt durch das **Altmühltal** nach **Kehlheim (Donaudurchbruch)** zum **Kloster Weltenburg** mit Mittagessen und Verkostung des **Klosterbier**. Rückfahrt über **Riedenburg** zum weltgrößten **Bergkristall**. Abendessen im Hotel.

4. Tag: Nach einem reichhaltigem Frühstück beginnt der Tag mit einer Ausflugsfahrt nach **Nördlingen**. Dort ist Zeit zum Bummeln. Die 2,5 km Stadtmauer kann umlaufen werden, der Besuch des **Ries-Krater-Museum** ist zu empfehlen oder eine Besteigung des **90 m hohen Kirchturm (Daniel)**, wo der Nachtwächter die Urlaubsgäste begrüßt.

Danach Weiterfahrt nach **Kloster Neresheim** mit Besichtigung der Klosterkirche. Einkehr eventuell im dortigen Hospiz. Anschließend Rückfahrt nach Wemding mit Besichtigung der **Wallfahrtskirche Basilika „Maria Brunnlein“** und Möglichkeit zum Kaffeetrinken im **Gasthaus „Zur Wallfahrt“**. Gegen 18:30 Uhr Abendessen.

5. Tag: Nach einem kräftigen Frühstück wandern wir zur sogenannten **Zeitpyramide** und besichtigen den Beginn des Bau einer **Säulenpyramide**,

welche seit 1993 begonnen wurde zu bauen und seine letzte **Steinsetzung im Jahr 3183** haben wird. Gleichzeitig genießen wir den Weitblick durch den 25 km im Durchmesser, kreisrunden **Meteoritenkrater „Ries“**. Rückkehr ins Hotel und Mittagessen mit **Eintopfessen vom Altmühltaler Lamm**. Am Nachmittag Besuch des hoteleigenen Kino mit einem unterhaltsamen Film. Abendessen im Rahmen der Halbpension. Gegen 21:00 Uhr **Fackelwanderung** mit historischem Führer in der **Altstadt** von Wemding. Dauer ca. 1 Std.

6. Tag: Fahrt zum **„fränkischen Seenland“** mit Möglichkeit einer **Schifffahrt auf dem Brombachsee** (evtl. Mittagessen) Danach Stadtbummel nahegelegenen **Gunzenhausen oder Weißenburg**. Abendessen im Hotel und evtl. Musikabend mit Alleinunterhalten zum Abschied.

7. Tag: Nach dem Frühstück Kofferladen und Heimreise. (Dinkelsbühl – Rothenburg)

Preise*

- ▶ **Doppelzimmer** 330,00 €
- ▶ **Einzelzimmer** 390,00 €



Das Hotel

Kapazitäten

- 26 Doppelzimmer
- 13 Einzelzimmer
- 14 Familienzimmer
- 8 Suiten
- 4 Appartements
- 119 Betten

Restaurant

österreichische und regionale Spezialitäten nach Saison, 120 Sitzplätze

Veranstaltungsräume

- 1 Seminarraum für bis zu 25 Personen
- Große Sonnenterrasse

Hoteleinrichtungen

kostenfreies W-LAN, Hallenbad mit Thermalwasser (32°C), Whirlpool, finnische Sauna, Dampfbad, Tepidarium, Solarium, Fitnessraum, Liegewiese mit herrlichem Blick auf das Bergpanorama, Saftbar im SPA-bereich, Aufzug, Verleih von Nordic Walking Stöcken, Verleih von E-MTB & MTB, Kinderspielzimmer, GASTEIN CARD (Gästekarte) kostenfrei, Nachmittagsjause mit frisch gebackenen Kuchen sowie Salate/kleine Snacks

„AKZENTE“ für Gruppen

- ▶ bis 8 Wochen vor Anreise kostenfreie Stornierung möglich
- ▶ Begrüßungsgetränk bei Anreise
- ▶ 1 Freiplatz pro 25 zahlende Gäste

Preise 2018 pro Tag und Person

inkl. Ust. & HP, gültig ab 25 Pers.,
exkl. Ortstaxen

	EZ	DZ
bis 3 Nächte	96,00 €	93,00 €
bis 5 Nächte	91,00 €	89,00 €
ab 5 Nächte	85,00 €	83,00 €

Gerne erstellen wir Ihnen ebenso ein individuelles Paket zusammen - Bitte fragen Sie uns danach!

- ▶ Gruppen ab 20 Personen buchbar
- ▶ Gepäckservice

Programmempfehlungen

- ▶ vergünstigte Kennenlerneinfahrt in den Gasteiner Heilstollen (nur nach erfolgreicher ärztlicher Untersuchung)
- ▶ historische Führungen durch den Ort durch den TVB
- ▶ geführte, leichte Wanderungen auf der Schlossalm (je nach Saisonzeit & Wetterlage), Bergbahnticket exklusive
- ▶ Österreichs 1. Thermalbadeseen in ca. 500 m Entfernung

Informationen für den Busfahrer

- ▶ kostenfreier Busparkplatz (ca. 500 m vom Hotel entfernt)
- ▶ kostenlose Müllentsorgung
- ▶ Waschplatz und Tankstelle in ca. 4 km Entfernung
- ▶ 1 Getränk pro Abend zum Abendessen frei (Tischwein, Bier, alkoholfreie Getränke)

Wir organisieren für Sie

- ▶ Hüttenabende
- ▶ Musikunterhaltung
- ▶ Ausflugsfahrten
- ▶ Kutschenfahrten mit Musik
- ▶ gemütliche, leichte Wanderungen
- ▶ Massage- & Kosmetiktermine
- ▶ Bike- & Wandertouren



Stadt und Region

Sehenswürdigkeiten in und um Bad Hofgastein, sowie „Highlights“ der Region:

- ▶ Nationalpark Hohe Tauern
- ▶ Gasteiner Heilstollen
- ▶ 4 Berge in einem Tal (Schlossalm, Stubnerkogel, Graukogel, Fulseck)

- ▶ 2 Thermen in der Region (Alpentherme mit Thermalbadeseen & Felsentherme)
- ▶ Backen & Schaukäsen auf unseren Bergalmen
- ▶ Gasteiner Edelbrennerei Durzbauer - geführte Verkostungen
- ▶ Salzwelten (Hallein, ca. 40 km entfernt)
- ▶ Tierpark Hellbrunn

- ▶ Ferienpark Fernleiten
- ▶ Großglockner Hochalpenstraße
- ▶ Burg Hohenwerfen (ca. 45 min)
- ▶ Eisriesenwelt in Werfen (ca. 60 min)
- ▶ Salzburg (ca. 1,5 Std. entfernt)
- ▶ Innsbruck (ca. 3 Std. entfernt)



AKZENT Hotel Germania Gastein • Kurpromenade 14 • A-5630 Bad Hofgastein

Ansprechpartner: Alexander Neßlinger

Tel: +43 6432 6232 0 • Fax +43 6432 6232 65

www.hotelgermania.at • info@hotelgermania.at



Programm 1

Bergweihnacht

Leistungen:

- ▶ 7 x Übernachtungen mit exquisiter Germania Verwöhnkulinarik
- ▶ Feiern Sie Weihnachten im familiären Rahmen
- ▶ Entspannung in unserem SPA Areal (Hallenbad mit Thermalwasser 32°C, Whirlpool, Sauna, Dampfbad, Infrarotkabine, Tepidarium und Erlebnisduche)

22.12.2018, ab 15.00 Uhr

Anreise mit Begrüßungspunsch/Glühwein und Zimmerbezug

23.12.2018

gemeinsames Frühstück, Nachmittagsjause, Abendessen mit 3-Gang-Menü

24.12.2018 - Heiligabend

gemeinsames Frühstück, Nachmittagsjause mit Weihnachtspunsch & selbst gebackenen Keksen, 6-Gang Weihnachtsmenü

25.12.2018 - 1. Weihnachtsfeiertag

gemeinsames Frühstück, Schlittenfahrt in die bezaubernde Prossau (Eigenanreise) mit Einkehr (nicht im Preis inbegriffen), Abendessen (Buffet) & Live Musik

26.12.2018 - 2. Weihnachtsfeiertag

gemeinsames Frühstück, Nachmittagsjause, Abendessen mit 3-Gang-Menü

27.12.2018

gemeinsames Frühstück, Nachmittagsjause, gemeinsame Fackelwanderung, Abendessen mit 3-Gang-Menü

28.12.2018

gemeinsames Frühstück, Tag zur freien Verfügung, Nachmittagsjause, Abendessen mit 3-Gang-Menü

29.12.2018

gemeinsames Frühstück, anschließend gemeinsame Abreise

Preise* pro Person & Aufenthalt

- ▶ **Doppelzimmer:** ab 684,00 €
- ▶ **Einzelzimmer:** ab 733,00 €



Programm 2

Advent in Gastein

Genießen Sie die vorweihnachtliche Zeit auf unserem beschaulichen Adventsmarkt im Ortszentrum von Bad Hofgastein. Glühwein & Maroni garantiert!

Nur buchbar an den Advent-Wochenenden.

Leistungen:

- ▶ 2 x Übernachtungen inklusive unserer Germania Verwöhnkulinarik
- ▶ Entspannung in unserem SPA Areal (Hallenbad

mit Thermalwasser 32°C, Whirlpool, Sauna, Dampfbad, Infrarotkabine, Tepidarium und Erlebnisduche)

- ▶ 1 x Eintritt in die Alpentherme Gastein pro Erwachsenen (4 Std.)

Preise* pro Person & Aufenthalt

- ▶ **Doppelzimmer:** ab 169,00 €
- ▶ **Einzelzimmer:** ab 173,00 €



Programm 3

Wanderbares Gastein

Buchbar nur im Frühling & Herbst 2018
(4 Nächte, 5 Tage)

Leistungen:

- ▶ 4 x Übernachtungen inklusive unserer Germania Verwöhnkulinarik
- ▶ 1 x Begrüßungsgetränk
- ▶ Entspannung in unserem SPA Areal (Hallenbad mit Thermalwasser 32°C, Whirlpool, Sauna, Dampfbad, Infrarotkabine, Tepidarium und Erlebnisduche)

- ▶ 1 x Wannenbad pro Person
- ▶ 3 x geführte Wanderungen à je ca. 3 Stunden (je nach Witterungslage) mit Einkehr (1 Jause & 1 Getränk pro Person inkludiert) (exkl. Bergbahnticket)

Preise* pro Person & Aufenthalt

- ▶ **Doppelzimmer:** ab 333,00 €
- ▶ **Einzelzimmer:** ab 357,00 €

Als Bus- und Gruppenreiseveranstalter haben Sie besondere Ansprüche an das Hotel, dessen Ausstattung und Service sowie das Reiseziel bzw. die Zielregion. Unsere Hoteldatenbank bus.akzent.de stellt Ihnen alle gruppenrelevanten Informationen zum Hotel und dem Reiseziel zur Verfügung. Gruppenpreise und -angebote sowie eine direkte Angebotsanfrage helfen Ihnen bei der Planung Ihrer Reisen und Angebote.

Hotelübersicht auf bus.akzent.de

Verschiedenste Suchkriterien, wie z. B. Ort, Region, Klassifizierung oder Gruppengröße stehen Ihnen, bei der Suche nach Ihrem Reiseziel, zur Verfügung



Lokale und regionale Informationen

Auch lokale und regionale Informationen stehen Ihnen auf bus.akzent.de zur Verfügung.



Informationen für Gruppen und den Busfahrer

Nach Auswahl des Hotels, stehen Ihnen alle wichtigen Informationen für Busfahrer und Reisegruppe zur Verfügung.



Bilder

Hotelbilder, Bilder der Region und Umgebung stehen zum Download bereit und können für Ihre Angebots- und Katalogerstellung genutzt werden.

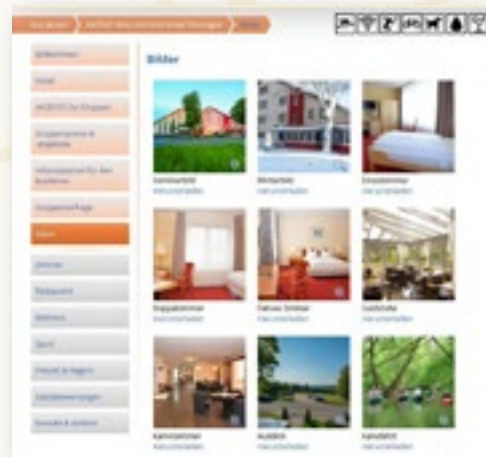

Die AKZENT Hotels freuen sich auf Sie und wünschen Ihnen eine angenehme Reise!

AKZENT - HOTELS -



Hotline +49 (0) 5321 759140 Fax +49 (0)5321 759149
Spitalstraße 1 D-38640 Goslar
www.akzent.de info@akzent.de

Gruppenpreise & -angebote

... sowie Sonderangebote können Sie nach erfolgreicher Anmeldung bzw. Registrierung rund um die Uhr einsehen.

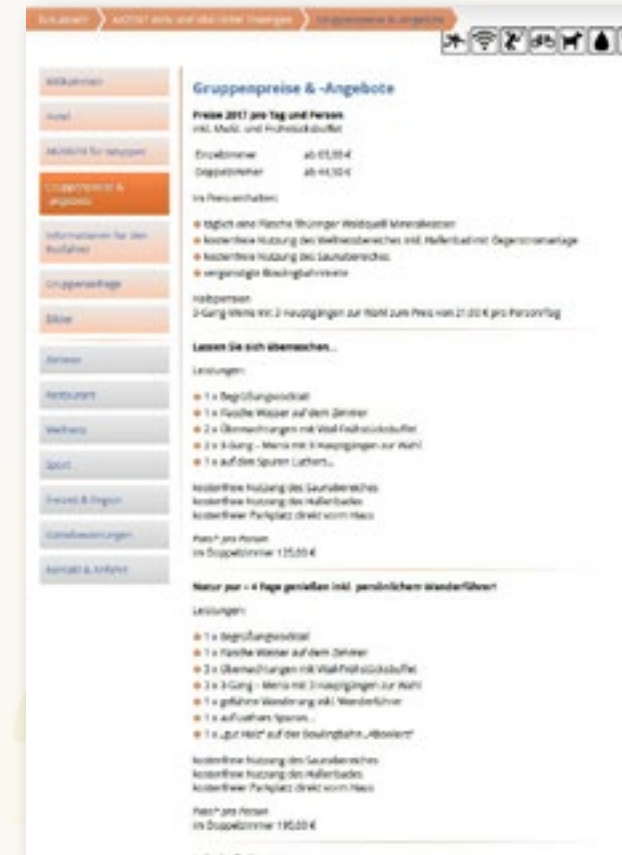

Gruppenanfrage

Stellen Sie Ihre Anfrage direkt an das Hotel oder wählen Sie eine Region aus und alle relevanten Hotels erhalten Ihre Anfrage.

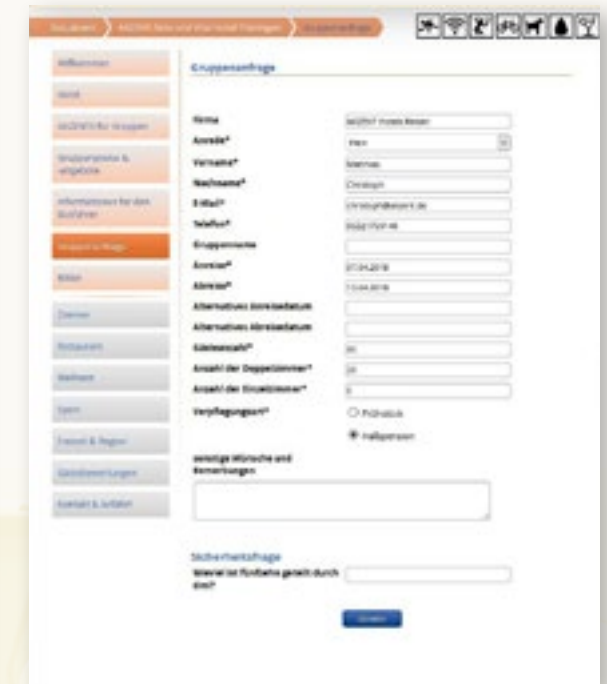

10 gute Gründe für bus.akzent.de - die AKZENT Hoteldatenbank für Busreisen...

- ...beinhaltet über 300 verschiedene, speziell für Gruppenreisen ausgelegte Pauschalangebote
- ...erleichtert durch Auflistung von Sehenswürdigkeiten und Veranstaltungen Ihre Reiseplanung
- ...beinhaltet Angebote für alle wichtigen Urlaubsregionen in Deutschland und Österreich
- ...listet detaillierte Hotelinformationen auf
- ...enthält druckfähige Bilder und Texte zum Herunterladen und Weiterverarbeiten

- ...listet detaillierte Informationen für den Busfahrer und die Reisegruppe auf
- ...bietet die Möglichkeit, Ihr ideales Reiseziel nach verschiedenen Reisekriterien zu suchen
- ...wird ständig mit neuen interessanten Pauschalangeboten und Specials erweitert
- ...liefert schnell und einfach die gewünschten Informationen und Angebote
- ...verhilft Ihnen mit einem geringen Zeitaufwand zu Ihrer perfekt organisierten Reise

bus.akzent.de – Kennlern-Special

... Sie wollen die AKZENT Hotels und deren Leistungen näher kennenlernen?

Unsere Hotels bieten Ihnen zum Kennenlernen attraktive Übernachtungspreise, gern auch für eine kurze Auszeit, um dem Alltag zu entfliehen.

Wie es geht: sofern noch nicht geschehen, registrieren Sie sich auf bus.akzent.de oder melden Sie sich mit Ihren bestehenden Zugangsdaten an. Stellen Sie Ihre Anfrage direkt an Ihr Wunschhotel. Nutzen Sie dafür bitte das Formular unter „Kennlern-Special“ im Hoteleintrag des gewünschten Hotels.

bus.akzent.de

Ihre ideale Reiseorganisation